

VISTA 01 - Prospettiva dell'Impianto dall'area di ingresso principale

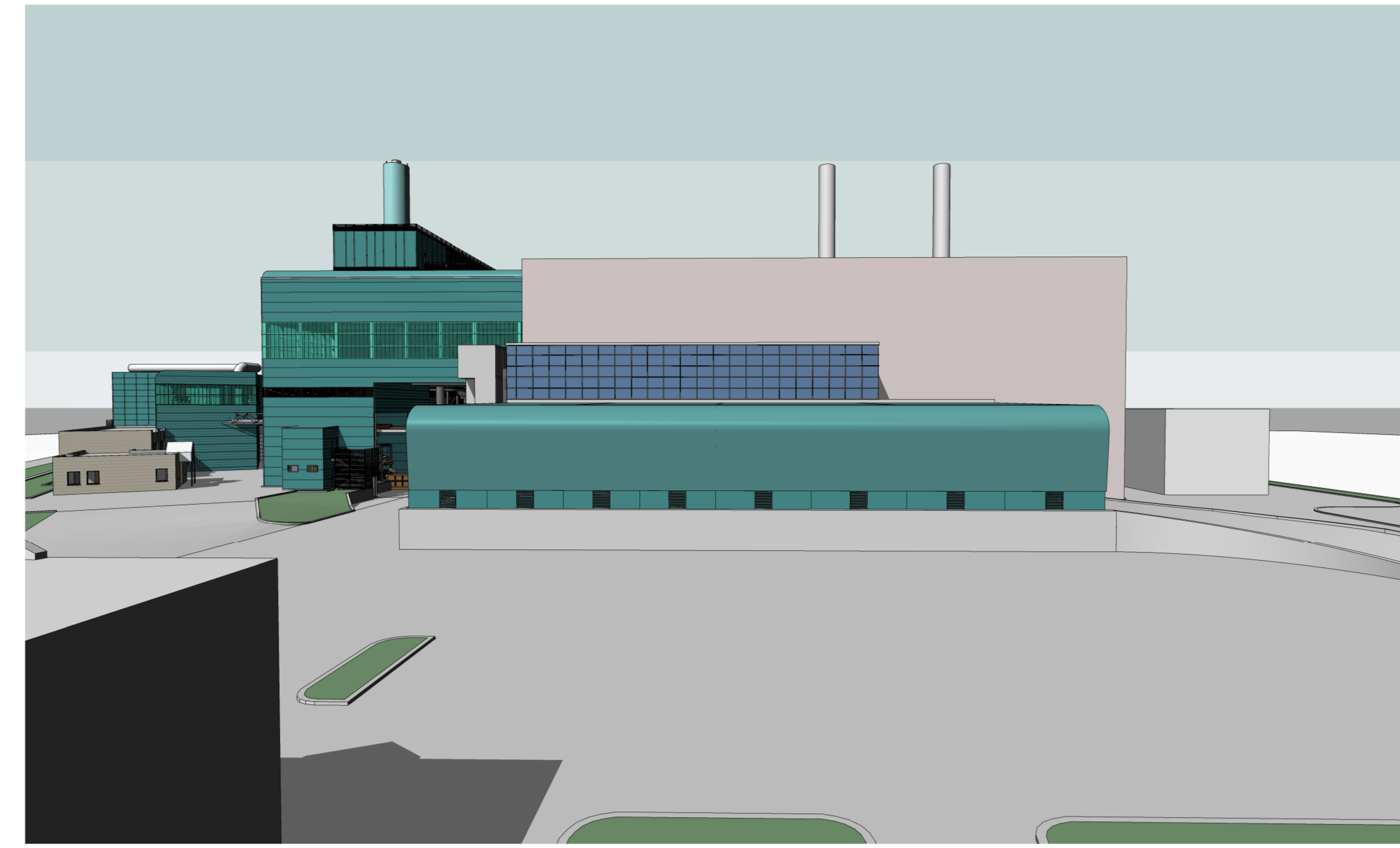

VISTA 02 - Prospettiva dell'Impianto dagli uffici esistenti

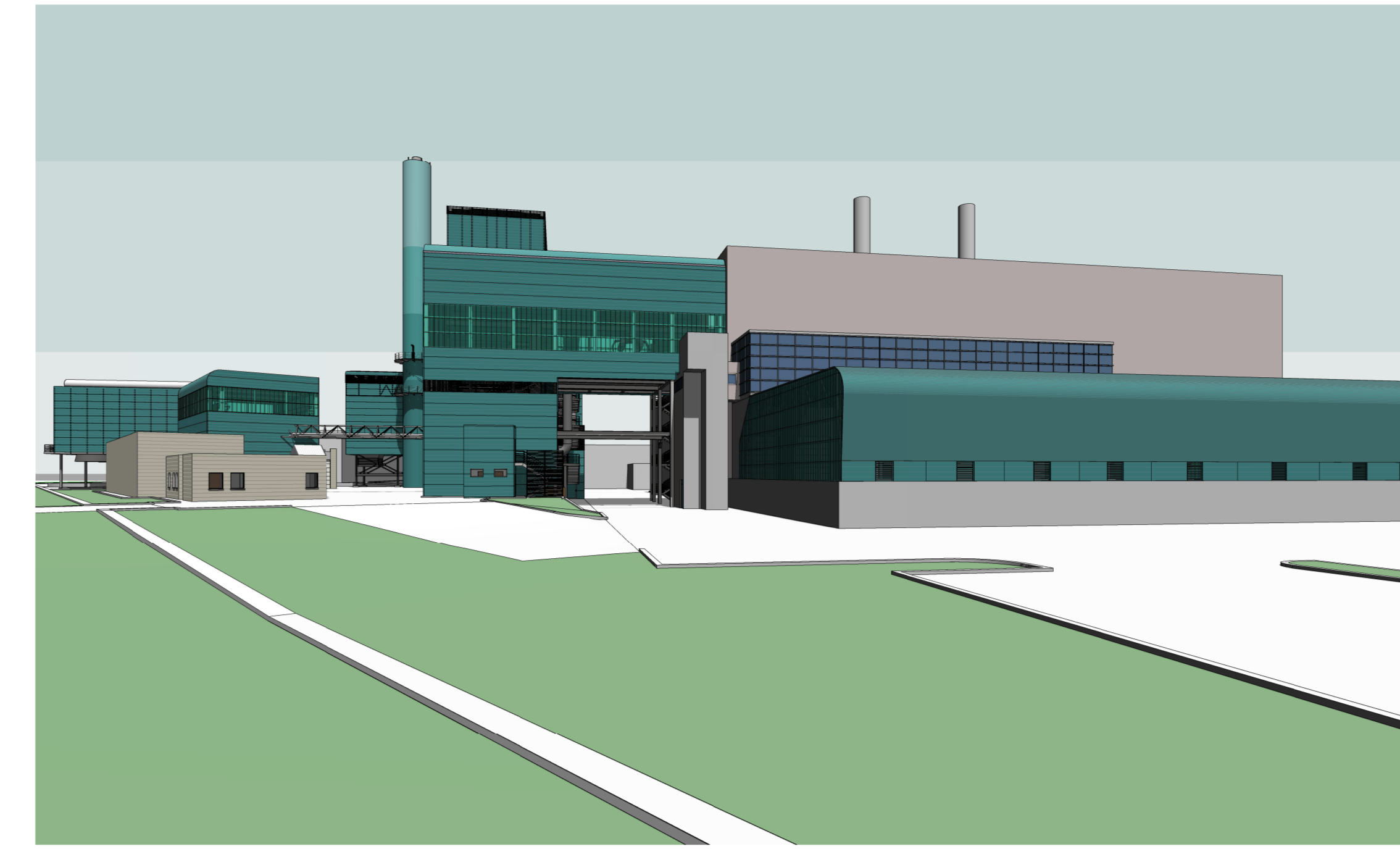

VISTA 03 - Prospettiva dell'Impianto dalla viabilità esterna

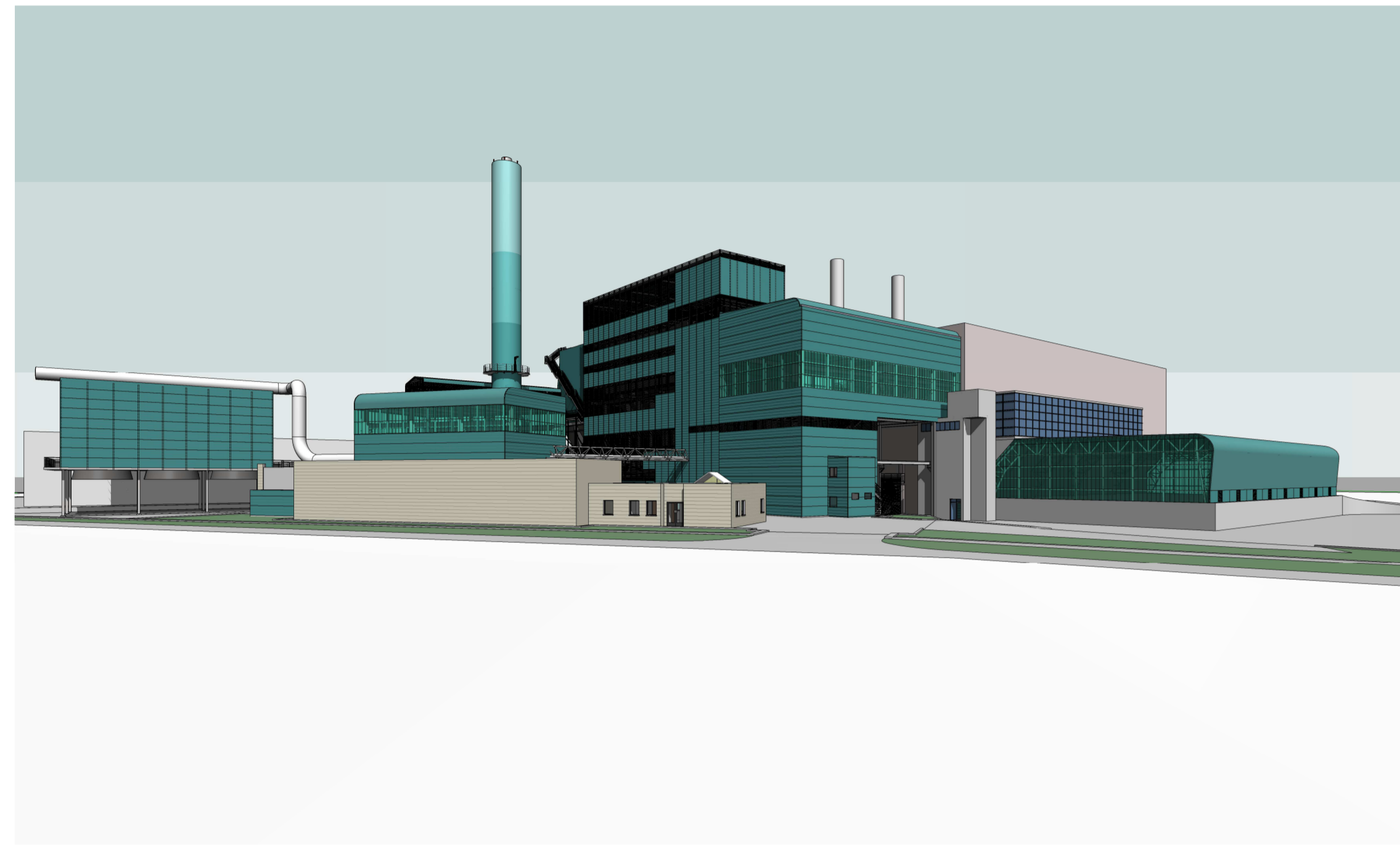

VISTA 04 - Prospettiva dell'Impianto dalla viabilità esterna

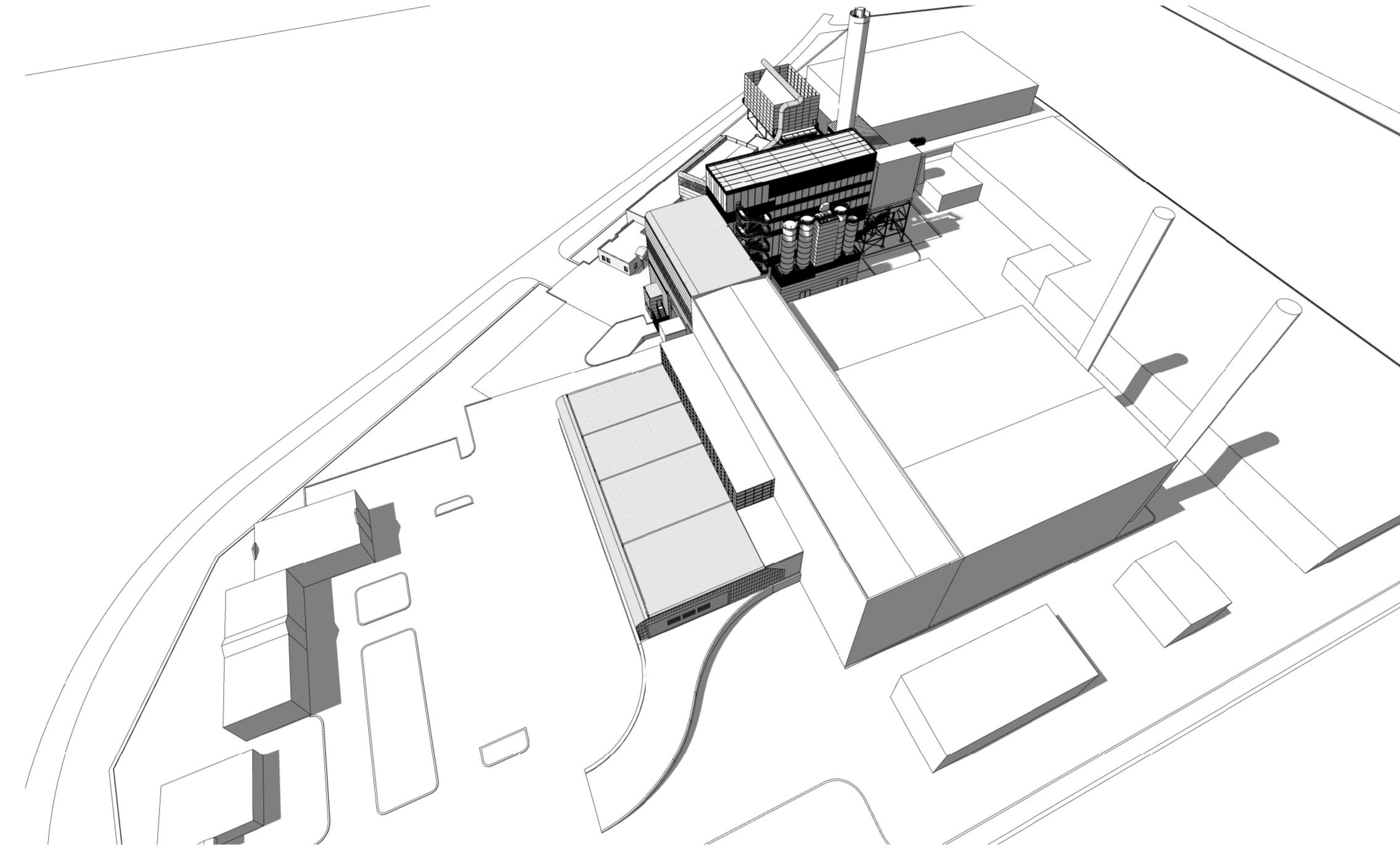

Vista volumetrica generale dell'Impianto

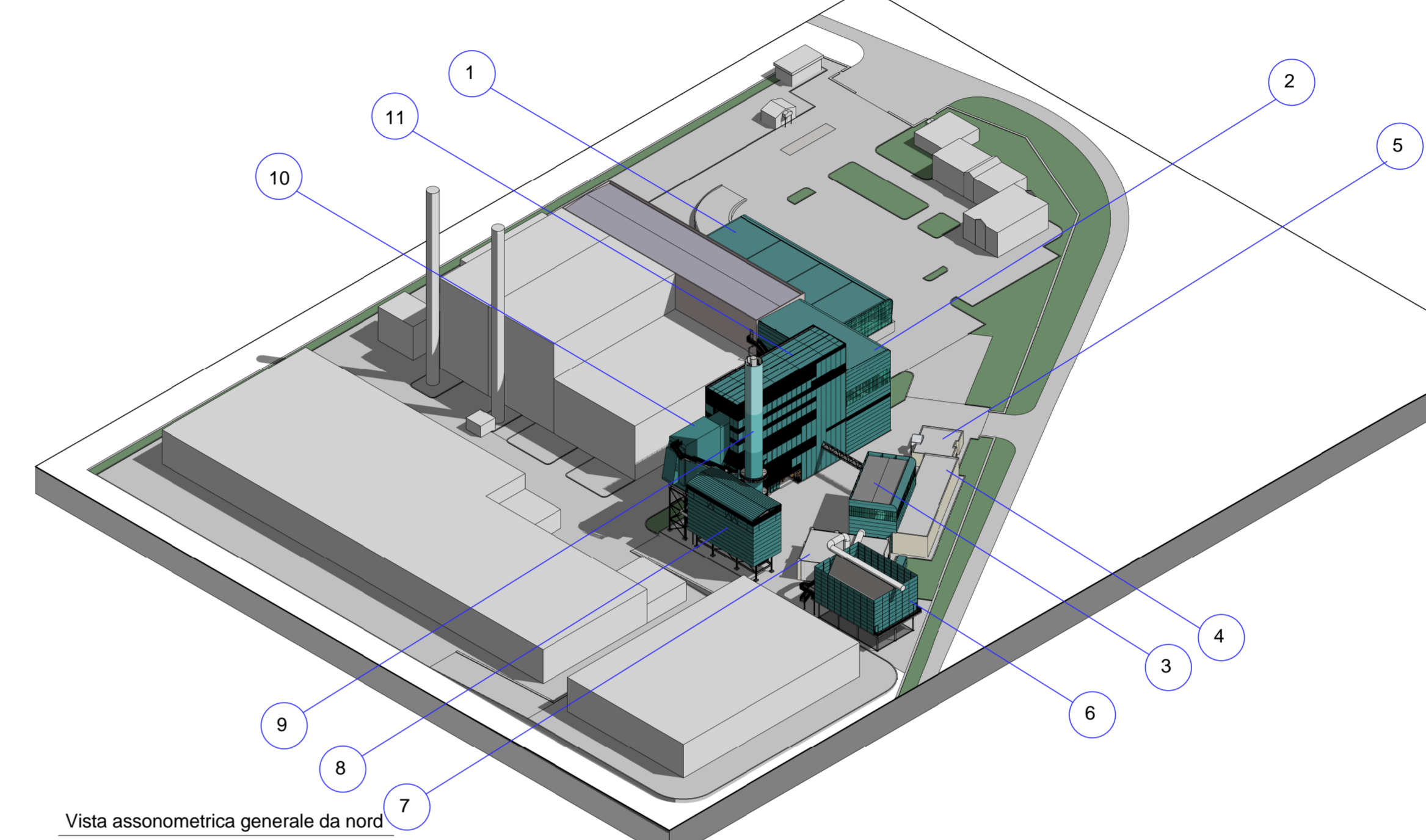

Vista assonometrica generale da nord

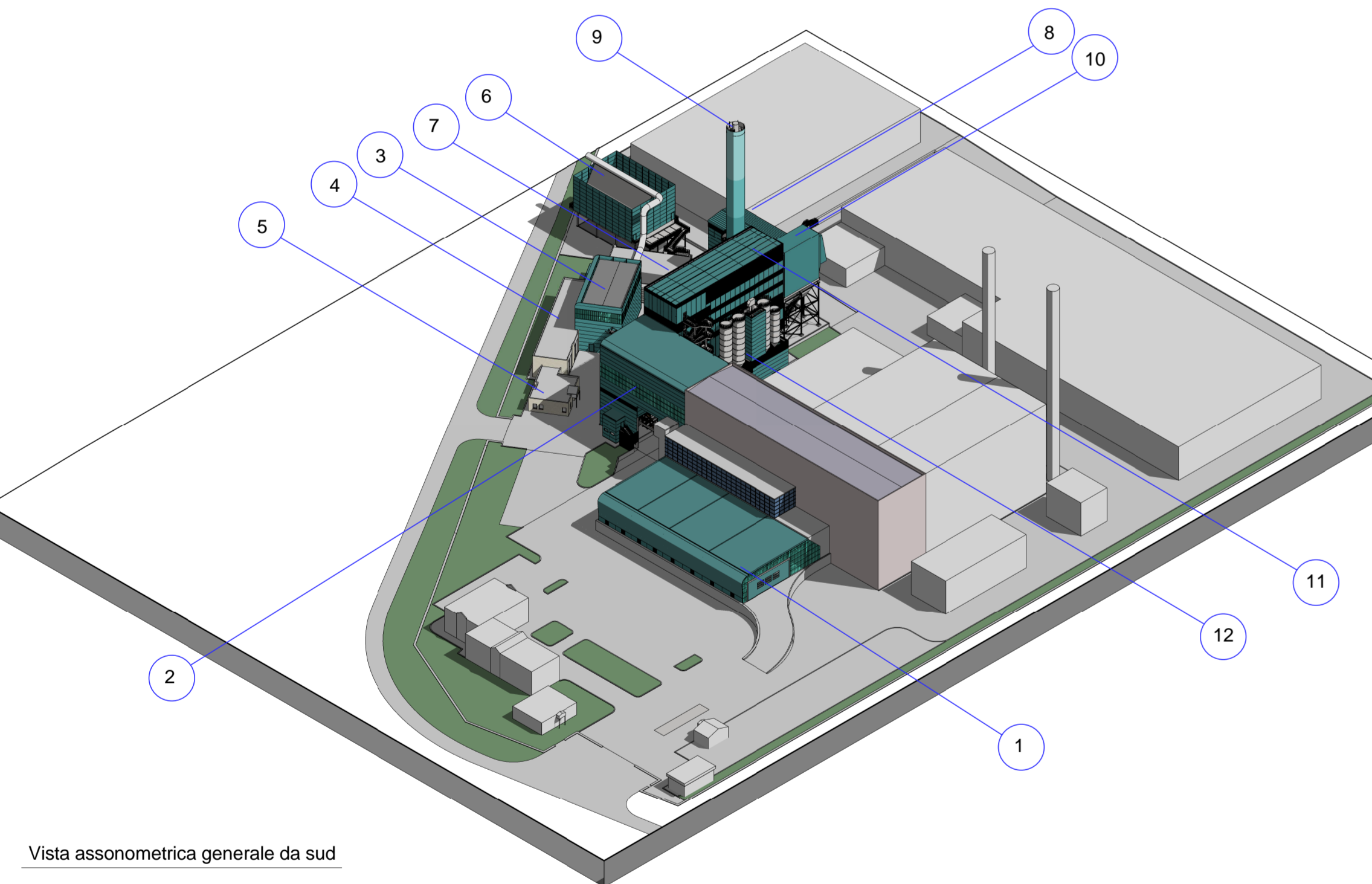

Vista assonometrica generale da sud

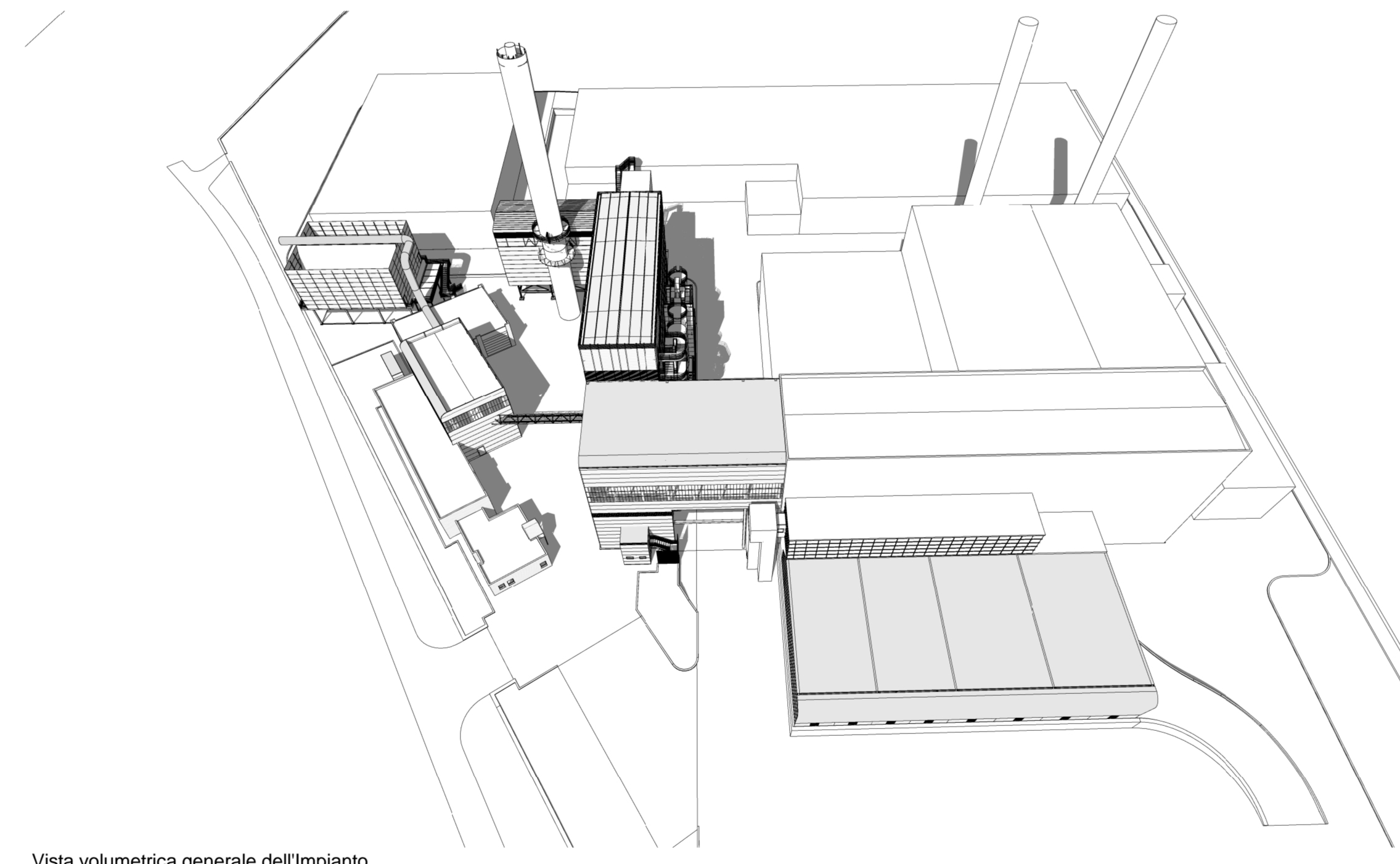

Vista volumetrica generale dell'Impianto

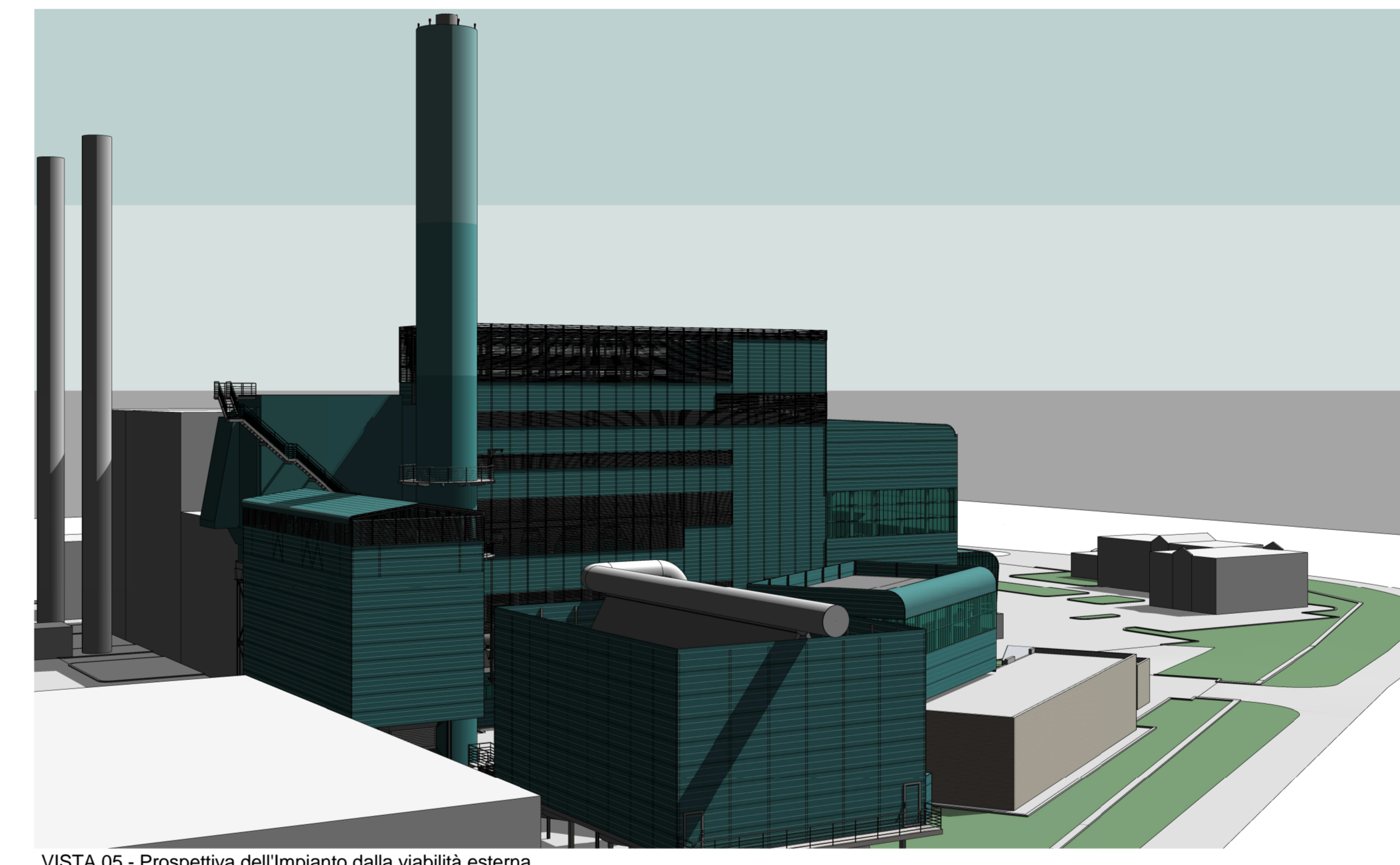

VISTA 05 - Prospettiva dell'Impianto dalla viabilità esterna

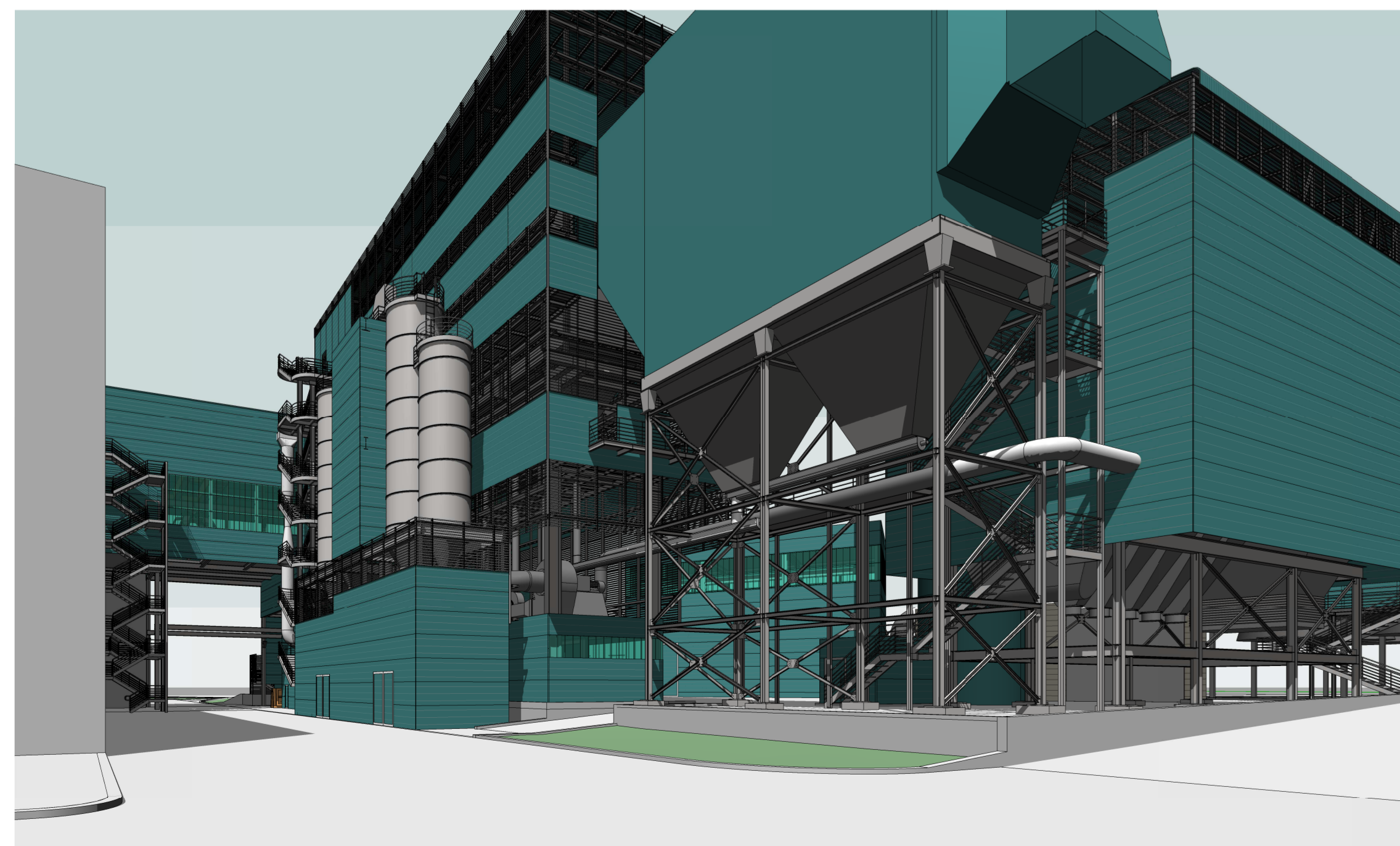

VISTA 06 - Prospettiva dalla viabilità interna

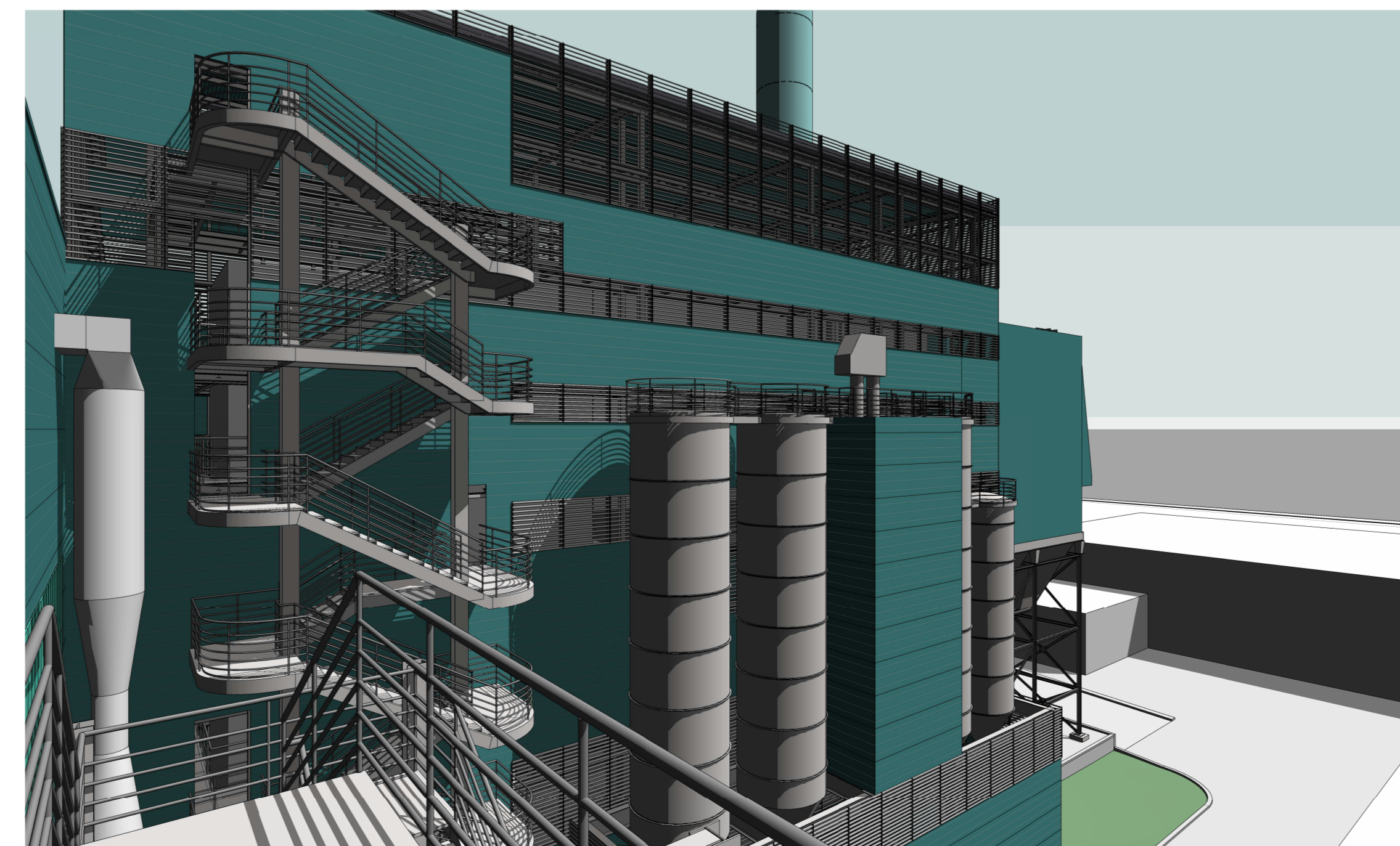

VISTA 07 - Vista dell'Edificio Caldaia e dei Silos di stoccaggio

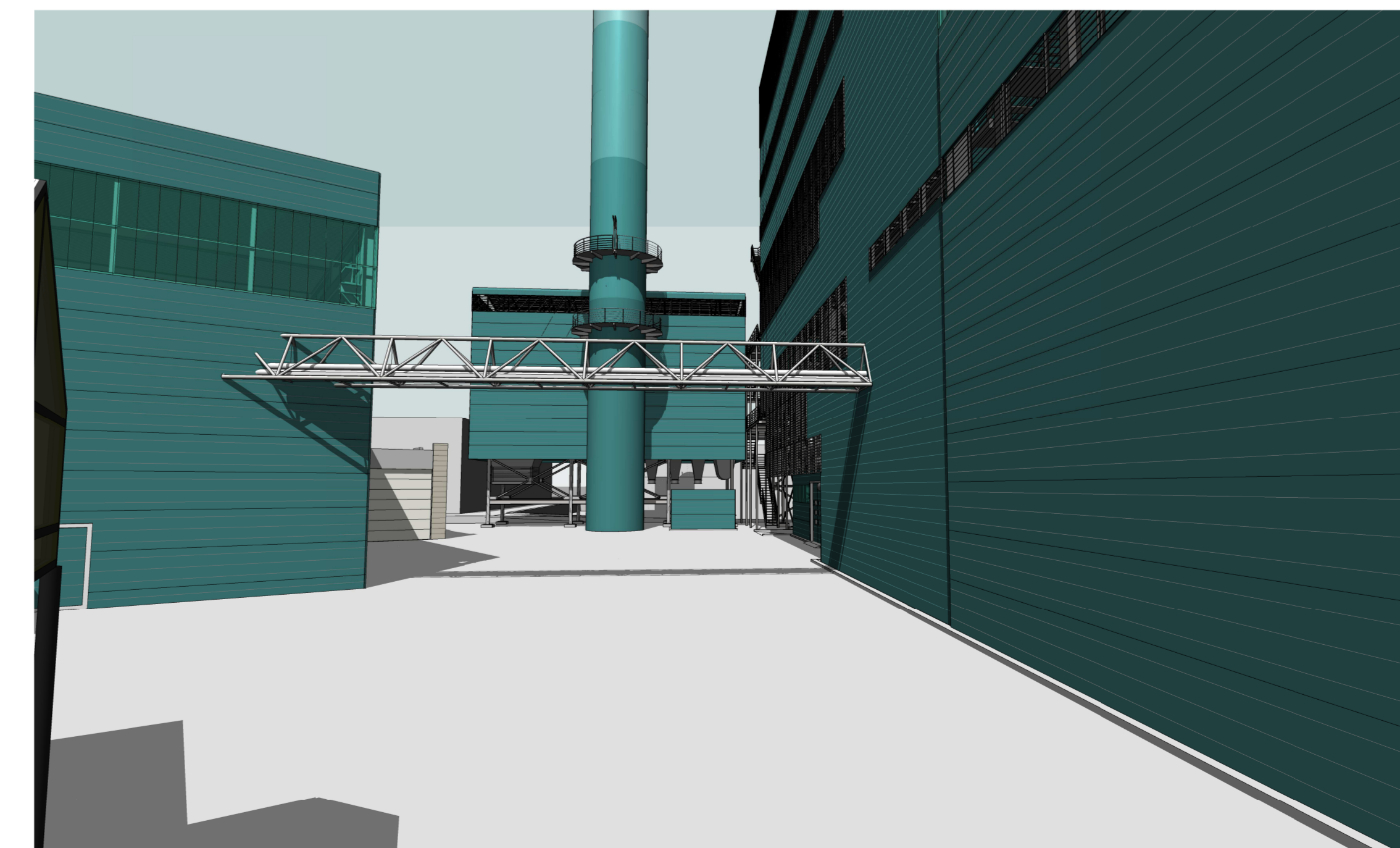

VISTA 08 - Vista verso la linea fumi dal piazzale superiore

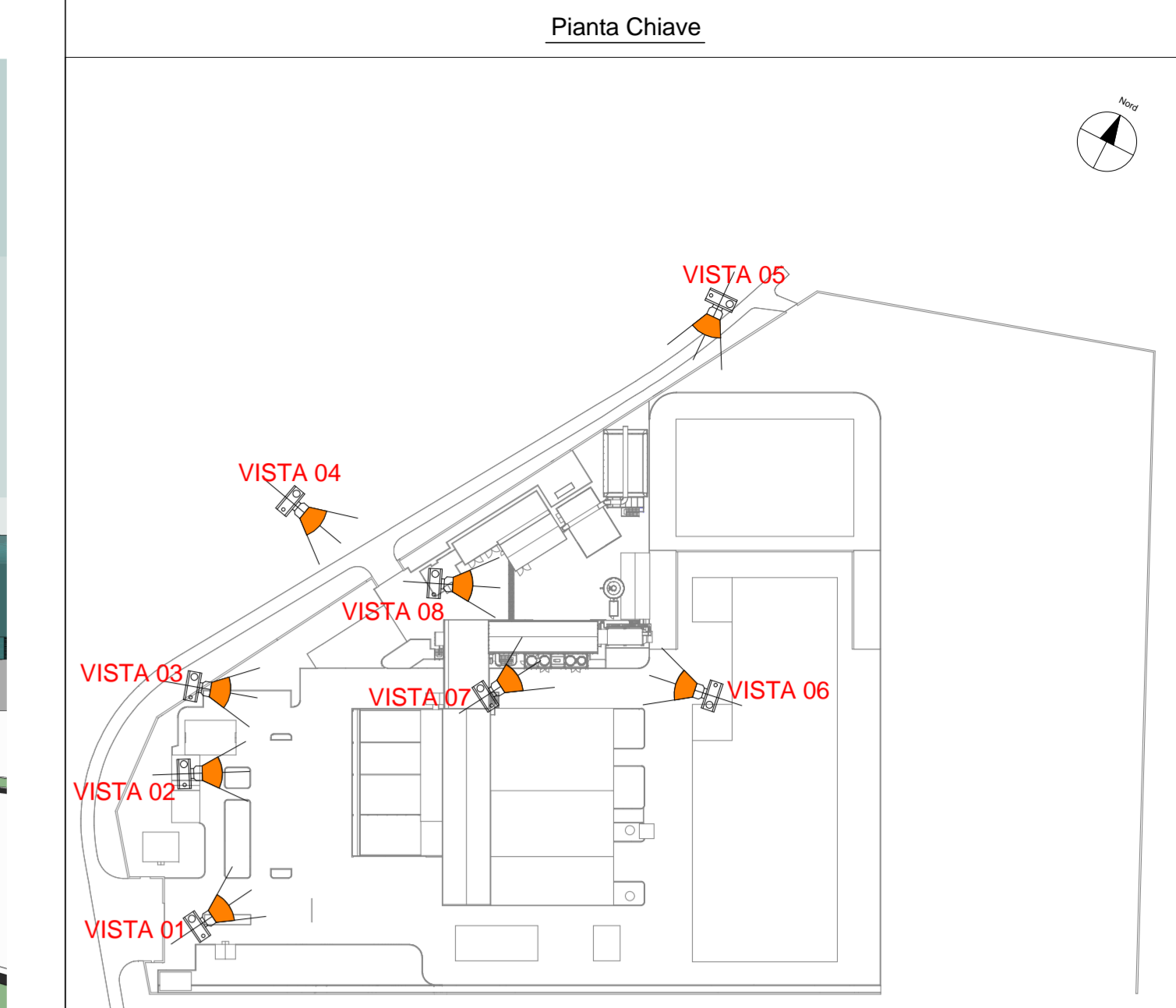

Nota:
 • per le viste con i rendering tridimensionali dell'intervento vedi elaborato OCV 20;
 • per le viste con gli inserimenti fotorealistici dell'intervento vedi elaborato URB 3.

LEGENDA VISTE ASSONOMETRICHE

- EDIFICIO AVANFOSSA 1
- EDIFICIO FOSSA SCORIE 2
- EDIFICIO CICLO TERMICO 3
- SALA QUADRI (recupero edificio esistente) 4
- SALA CONTROLLO E SERVIZI (recupero edificio esistente) 5
- CONDENSATORE 6
- LOCALE IMPIANTO DEMI E ARIA COMPRESSA (recupero edificio esistente) 7
- SISTEMA "ALLINONE" 8
- CAMINO 9
- ELETTROFILTRO 10
- EDIFICIO CALDAIA 11
- SILOS DI STOCCAGGIO 12

Professione		Ruolo	
Dott. Ing. Francesco Marino	Ordine Ingegneri Grosseto n°125	Coordinatore progettazione, esperto progettazione impiantistica, elettromeccanica ed idraulica	
Dott. Arch. Paolo Bernasconi	Ordine Architetti Grosseto n°465	Esperto in Qual Ambientale	
Dott. Ing. Saverio Fiorentini	Ordine Ingegneri Grosseto n°801	Progettazione architettonica, civile - statica, igiene e sicurezza cantieri	
Dott. Ing. Enzo Rosadini	Ordine Ingegneri Grosseto n°114	Esperto in progettazione impiantistica speciale	

00	14/09/2012	E	EMMISSIONE	Bartolucci	Marino
REV.	DATA EMMISSIONE	CORRETTIVA	DESCRIZIONE REVISIONE	REDATTO DA:	CONTROLLATO DA:

Regione Sardegna	Provincia di Nuoro	Comune di Macomer
------------------	--------------------	-------------------

CONSENSO PER LA ZONA INDUSTRIALE DI MACOMER
 GARA PER LA REALIZZAZIONE DI UNA NUOVA LINEA DI TERSOLVORIZZAZIONE DA 30 MW PRESSO IL SISTEMA DI TRATTAMENTO RIFIUTI DI MACOMER/TOSSO

SISTEMAZIONE DOC. N°	COMPRESSA N° G17	EMISSO DA: MARINO FRANCESCO INGEGNERE
OFFERENTE - ATI:	TITOLO: IMPIANTO GENERALE ARCHITETTONICO	
MANDANTE: AREA IMPIANTI	Vista assonometrica e prospettive	
MANDATARIA: monsud spa	FORMATO: G17RMD03.00	SCALA: A0
IL PROGETTISTA INCARICATO: marino associati s.r.l.	EMITTENTE: G17	TIPO DOC: F M
	PROGRESSIVO: D C	FOGLIO: 1
		DI: 1