

**MODELLO UNICO INFORMATICO DI AGGIORNAMENTO DEGLI ATTI CATASTALI
 ACCERTAMENTO DELLA PROPRIETA' IMMOBILIARE URBANA**

mod. D1

Quadro B Dichiarazione di variazione presentata ai sensi dell'art. 20 del RDL 13 aprile 1939, n. 652						
Tipo Mappale n. 32060 del 05/07/2023	Unita'	a destinazione ordinaria	n.	Unita' in soppressione	n.	1
		speciale e particolare	n.	in variazione	n.	3
		beni comuni non censibili	n.	in costituzione	n.	3
Causali: divisione, ampliamento						
Data in cui la variazione si è verificata (ultimazione dei lavori): 28/07/2023						
Documenti allegati: Mod. 1N parte I	n.	Mod. 2N parte I	n.	2 planimetrie		n. 2
Mod. 1N parte II	n.	Mod. 2N parte II	n.	18 pagine elaborato planimetrico		n. 2
Preallineamento	Volture	n.	Variazioni	n.	Accatastamenti	n.
	Unita' afferenti con intestati	n.	Unita' afferenti	n.		

Quadro U Unità Immobiliari																				
Riferimenti Catastali					Utilità Comuni Censibili					Dati di Classamento Proposti										
N.	Part. spec.	Oper.	Sez.	Foglio	Particella	Sub.	Op.	Sez.	Foglio	Particella	Sub.	Z.C.	Cat.	Cl.	Cons.	Superf. cat.	Rendita	1N/2N	Plan.	
Indirizzo												Piano	Scala	Interno	Lotto	Edificio				
1		S		48	22	4														
2		C		48	22	5						U	D/7	0402			88.528,00	SI	SI	
strada di conculas SNC																				
3		C		48	22	6						U	D/1	1701			159,80	SI	SI	
strada di conculas SNC																				
4		C		48	22	7							F/2							
strada di conculas SNC																				

Quadro D | Note Relative al Documento e Relazione Tecnica

il presente atto e' redato dal dott. mario zacchino in qualita' di commissario liquidatore del consorzio per la zona industriale di macomer, proprietario degli immobili. l'unita' immobiliare censita al sub. 7 e' in condizioni fatiscenti e priva degli allacci. si allega, allegato a - valore fabbricati, relazione tecnica , documentazione fotografica e autocertificazione.

- Dichiaro di non essere nella condizione di sospensione o revoca dell'esercizio della professione.
 - Dichiaro di effettuare la presentazione del presente atto su incarico di:

ZACCHINO MARIO

quale soggetto obbligato, residente in **MACOMER (NU) - ZIR TOSSILO n. SNC c.a.p. 08015**

- Dichiaro che il presente modello unico informatico di aggiornamento degli atti catastali è conforme ai documenti cartacei in originale sottoscritti da me medesimo e dal soggetto obbligato.
 Il Tecnico: **Geom. MANCA CRISTIAN**

ALBO DEI GEOMETRI DELLA PROVINCIA DI NUORO n. 1040

Codice Fiscale: **MNCCST71P16E788Y**

Riservato all'Ufficio	Data _____	Protocollo _____
Verifica eseguita in data	Eseguita la registrazione	Notifica eseguita in data
_____	_____	_____
_____	_____	_____
l'incaricato	l'incaricato	l'incaricato

ACCERTAMENTO DELLA PROPRIETA' IMMOBILIARE URBANA
DICHIARAZIONE DI IMMOBILI URBANI compresi nell'art.10 della legge 1249/39

mod. 2NB - parte I

<p>A Riferimenti Catastali del Fabbricato</p> <p>C.T. Sez. _____ foglio <u>48</u> ple. <u>22</u> C.E.U. Sez. _____ foglio <u>48</u> pla. <u>22</u> sub <u>5</u></p> <hr/> <p>B Riferimenti Temporal (1)</p> <p>Anno: Di costruzione <u>1989</u> Di ristrutturazione totale <u>2023</u></p> <hr/> <p>C Azienda (2)</p> <p><u>IMPIANTO DI INCENERIMENTO DI MACOMER</u></p> <hr/> <p>Articolata in n. <u>19</u> fabbricati Comprende n. _____ unità a destinazione ordinaria</p> <hr/> <p>D Collegamenti con Infrastrutture</p> <p>Serviti da:</p> <p><input type="checkbox"/> Raccordo ferroviario</p> <p><input type="checkbox"/> Autostrada a Km. _____ con svincolo riservato <input type="checkbox"/></p> <p><input checked="" type="checkbox"/> Strade principali a Km. <u>1</u></p> <p><input type="checkbox"/> Scalo marittimo</p> <p><input type="checkbox"/> Scalo aeroportuale</p> <p><input type="checkbox"/> Altro _____</p> <hr/> <p>E Elementi generali strutturalmente connessi</p> <p>X 60</p> <p><input type="checkbox"/> Depurazione nell'azienda <input type="checkbox"/> consortile <input type="checkbox"/></p> <p><input checked="" type="checkbox"/> Abbattimento fumi</p> <p><input checked="" type="checkbox"/> Antincendio Uscite di sicurezza <input checked="" type="checkbox"/> Scale di emergenza <input checked="" type="checkbox"/></p> <p><input type="checkbox"/> Anti - intrusione con : _____</p> <p><input type="checkbox"/> Altro _____</p>	<p>F Sistemazioni Esterne</p> <p>1. PAVIMENTAZIONI</p> <p>Piazzali <u>BITUME</u></p> <hr/> <p>Parcheggi <u>BITUME</u></p> <hr/> <p>2. SPAZI A VERDE</p> <p><u>PRATO</u></p> <hr/> <p>3. RECINZIONI</p> <p>Altezza media _____ cm. <u>250</u></p> <p>Realizzata in <u>GRIGLIATO ACCIAIO ZINCATO</u></p> <hr/> <p>4. ACCESSO CUSTODITO CON:</p> <p><u>CANCELLO</u></p> <hr/> <p>5. ALTRO</p> <hr/> <hr/> <p>G Dati Metrici Totali dell' Azienda</p> <table style="width:100%; border-collapse: collapse;"> <tr> <td>1. AREA TOTALE LORDA</td> <td style="text-align: right;">m²</td> <td style="text-align: right;"><u>65.424</u></td> </tr> <tr> <td>della quale - coperta (escluso tettoie)</td> <td style="text-align: right;">m²</td> <td style="text-align: right;"><u>15.625</u></td> </tr> <tr> <td>- tettoie</td> <td style="text-align: right;">m²</td> <td style="text-align: right;"><u>1.793</u></td> </tr> <tr> <td>- deposito materiali, vasche, ecc.</td> <td style="text-align: right;">m²</td> <td style="text-align: right;"><u>1.717</u></td> </tr> <tr> <td>- passaggi e piazzali di manovra</td> <td style="text-align: right;">m²</td> <td style="text-align: right;"><u>31.902</u></td> </tr> <tr> <td>- parcheggio:</td> <td style="text-align: right;">m² <u>437</u> posti n. <u>44</u></td> <td></td> </tr> <tr> <td>- a verde</td> <td style="text-align: right;">m²</td> <td style="text-align: right;"><u>13.950</u></td> </tr> <tr> <td>2. VOLUME TOTALE:</td> <td style="text-align: right;">m³</td> <td style="text-align: right;"><u>133.202</u></td> </tr> </table>	1. AREA TOTALE LORDA	m ²	<u>65.424</u>	della quale - coperta (escluso tettoie)	m ²	<u>15.625</u>	- tettoie	m ²	<u>1.793</u>	- deposito materiali, vasche, ecc.	m ²	<u>1.717</u>	- passaggi e piazzali di manovra	m ²	<u>31.902</u>	- parcheggio:	m ² <u>437</u> posti n. <u>44</u>		- a verde	m ²	<u>13.950</u>	2. VOLUME TOTALE:	m ³	<u>133.202</u>
1. AREA TOTALE LORDA	m ²	<u>65.424</u>																							
della quale - coperta (escluso tettoie)	m ²	<u>15.625</u>																							
- tettoie	m ²	<u>1.793</u>																							
- deposito materiali, vasche, ecc.	m ²	<u>1.717</u>																							
- passaggi e piazzali di manovra	m ²	<u>31.902</u>																							
- parcheggio:	m ² <u>437</u> posti n. <u>44</u>																								
- a verde	m ²	<u>13.950</u>																							
2. VOLUME TOTALE:	m ³	<u>133.202</u>																							

(1) ove i fabbricati siano stati edificati in epoche diverse, i singoli riferimenti temporali devono esseri indicati nella parte II del modello
 (2) fabbrica di...o stabilimento per la produzione di...oppure teatro, cinematografo, albergo, oppure ospedale, ist. di credito ecc.

**ACCERTAMENTO DELLA PROPRIETA' IMMOBILIARE URBANA
 CONSISTENZA E CARATTERISTICHE DEGLI IMMOBILI DELL'AZIENDA**

mod. 2NB - parte II

<p>A Riferimenti Grafici del Corpo di Fabbrica o dell'Area</p> <p>Numero o lettera di riferimento alla planimetria generale A</p> <p>Numero/i della/e planimetria/e rappresentata/e: <u>2</u></p>	<p>G Caratteristiche Costruttive</p> <p><input checked="" type="checkbox"/> Muratura <input type="checkbox"/> Elementi prefabbricati pesanti</p> <p><input checked="" type="checkbox"/> Cemento armato <input type="checkbox"/> Elementi prefabbricati leggeri</p> <p><input type="checkbox"/> Ferro <input type="checkbox"/> Altro _____</p>
<p>B Riferimenti di Mappa del Corpo di Fabbrica o dell'Area</p> <p>Sez. _____ Foglio <u>48</u> Particella <u>22</u> sub. <u>5</u></p> <p>Sez. _____ Foglio _____ Particella _____ sub. _____</p>	<p>H Copertura</p> <p><input type="checkbox"/> A tetto <input type="checkbox"/> Ferro</p> <p><input checked="" type="checkbox"/> Piana <input type="checkbox"/> Cemento armato</p> <p><input type="checkbox"/> Shed <input checked="" type="checkbox"/> Mista con laterizi</p> <p><input type="checkbox"/> A volta <input type="checkbox"/> Legno</p> <p><input type="checkbox"/> Altro _____</p>
<p>C Uso prevalente del Corpo di Fabbrica o dell'Area</p> <p>UFFICI E DEPOSITO</p>	<p>I Altri Elementi Costruttivi e di Finitura</p> <p>Solai <u>LATERO CEMENTO</u></p> <p>Tamponature <u>LATERIZZI - PANNELLI</u></p> <p>Finestre, luci, porte <u>ALLUMINIO</u></p> <p>Pavimentazione prevalente <u>KLINKER</u></p> <p>Rifinitura esterna prevalente <u>PANNELLI</u></p> <p>Numero e dotazioni servizi igienici <u>3</u></p>
<p>D Riferimenti Temporal</p> <p>Anno: Di costruzione <u>1989</u> Di ristrutturazione totale _____</p>	<p>L Locali Aveni Peculiari Destinazioni (ubicati nel fabbricato)</p> <p>Per ricovero provv. di operai m² _____ Mensa m² _____</p> <p>Pronto soccorso m² _____ Locali di ritrovo m² _____</p> <p>Direzione tecnica m² <u>94</u> Custodia m² _____</p> <p>Direzione amministrativa m² <u>88</u> (altro) m² _____</p>
<p>E Elementi strutturalmente connessi</p> <p>ELETTRICO, IDRICO, CLIMATIZZAZIONE</p> <p>_____</p> <p>_____</p> <p>_____</p> <p>_____</p>	<p>M Dati Metrici</p> <p>Piani fuori terra n. <u>2</u></p> <p>Piani entro terra o seminterrati n. _____</p> <p>Superficie coperta m² <u>322</u></p> <p>Superficie totale sviluppata (lorda) m² <u>484</u></p> <p>Volume totale (v.p.p.) m³ <u>2904</u></p>
<p>F Notizie Particolari</p> <p>_____</p> <p>_____</p> <p>_____</p> <p>_____</p>	<p>Riservato all'Ufficio</p> <p>Prot. n. _____ Partita n. _____</p> <p>Busta n. _____</p> <p>L'incaricato _____</p>
<p>IL TECNICO _____ IL DICHIARANTE _____</p> <p>data _____ data _____</p> <p>Firma e timbro _____ Firma _____</p>	

**ACCERTAMENTO DELLA PROPRIETA' IMMOBILIARE URBANA
 CONSISTENZA E CARATTERISTICHE DEGLI IMMOBILI DELL'AZIENDA**

mod. 2NB - parte II

<p>A Riferimenti Grafici del Corpo di Fabbrica o dell'Area</p> <p>Numero o lettera di riferimento alla planimetria generale B _____</p> <p>Numero/i della/e planimetria/e rappresentata/e: _____ 1</p>	<p>G Caratteristiche Costruttive</p> <p><input checked="" type="checkbox"/> Muratura <input type="checkbox"/> Elementi prefabbricati pesanti</p> <p><input type="checkbox"/> Cemento armato <input type="checkbox"/> Elementi prefabbricati leggeri</p> <p><input type="checkbox"/> Ferro <input type="checkbox"/> Altro _____</p>
<p>B Riferimenti di Mappa del Corpo di Fabbrica o dell'Area</p> <p>Sez. _____ Foglio 48 Particella 22 sub. 5</p> <p>Sez. _____ Foglio _____ Particella _____ sub. _____</p>	<p>H Copertura</p> <p><input type="checkbox"/> A tetto <input type="checkbox"/> Ferro</p> <p><input checked="" type="checkbox"/> Piana <input type="checkbox"/> Cemento armato</p> <p><input type="checkbox"/> Shed <input checked="" type="checkbox"/> Mista con laterizi</p> <p><input type="checkbox"/> A volta <input type="checkbox"/> Legno</p> <p><input type="checkbox"/> Altro _____</p>
<p>C Uso prevalente del Corpo di Fabbrica o dell'Area</p> <p>LOCALE UFFICIO PESA</p>	<p>I Altri Elementi Costruttivi e di Finitura</p> <p>Solai <u>LATERO CEMENTO</u></p> <p>Tamponature <u>LATERIZIO</u></p> <p>Finestre, luci, porte <u>ALLUMINIO</u></p> <p>Pavimentazione prevalente <u>KLINKER</u></p> <p>Rifinitura esterna prevalente <u>PANNELLI</u></p> <p>Numero e dotazioni servizi igienici <u>1</u></p>
<p>D Riferimenti Temporali</p> <p>Anno: Di costruzione <u>1989</u> Di ristrutturazione totale _____</p>	<p>L Locali Aventi Peculiari Destinazioni (ubicati nel fabbricato)</p> <p>Per ricovero provv. di operai m² _____ Mensa m² _____</p> <p>Pronto soccorso m² _____ Locali di ritrovo m² _____</p> <p>Direzione tecnica m² _____ Custodia m² _____</p> <p>Direzione amministrativa m² _____ (altro) m² _____</p>
<p>E Elementi strutturalmente connessi</p> <p>ELETTRICO</p> <p>_____</p> <p>_____</p> <p>_____</p> <p>_____</p>	<p>M Dati Metrici</p> <p>Piani fuori terra n. <u>1</u></p> <p>Piani entro terra o seminterrati n. _____</p> <p>Superficie coperta m² <u>24</u></p> <p>Superficie totale sviluppata (lorda) m² <u>24</u></p> <p>Volume totale (v.p.p.) m³ <u>72</u></p>
<p>F Notizie Particolari</p> <p>_____</p> <p>_____</p> <p>_____</p> <p>_____</p>	<p>Riservato all'Ufficio</p> <p>Prot. n. _____ Partita n. _____</p> <p>Busta n. _____</p> <p>L'incaricato _____</p>
<p>IL TECNICO IL DICHIARANTE</p> <p>data _____ data _____</p> <p>Firma e timbro _____ Firma _____</p>	

**ACCERTAMENTO DELLA PROPRIETA' IMMOBILIARE URBANA
 CONSISTENZA E CARATTERISTICHE DEGLI IMMOBILI DELL'AZIENDA**

mod. 2NB - parte II

<p>A Riferimenti Grafici del Corpo di Fabbrica o dell'Area</p> <p>Numero o lettera di riferimento alla planimetria generale C _____</p> <p>Numero/i della/e planimetria/e rappresentata/e: 1 _____</p>	<p>G Caratteristiche Costruttive</p> <p><input checked="" type="checkbox"/> Muratura <input type="checkbox"/> Elementi prefabbricati pesanti</p> <p><input type="checkbox"/> Cemento armato <input type="checkbox"/> Elementi prefabbricati leggeri</p> <p><input type="checkbox"/> Ferro <input type="checkbox"/> Altro _____</p>
<p>B Riferimenti di Mappa del Corpo di Fabbrica o dell'Area</p> <p>Sez. _____ Foglio 48 Particella 22 sub. 5</p> <p>Sez. _____ Foglio _____ Particella _____ sub. _____</p>	<p>H Copertura</p> <p><input type="checkbox"/> A tetto <input type="checkbox"/> Ferro</p> <p><input checked="" type="checkbox"/> Piana <input type="checkbox"/> Cemento armato</p> <p><input type="checkbox"/> Shed <input checked="" type="checkbox"/> Mista con laterizi</p> <p><input type="checkbox"/> A volta <input type="checkbox"/> Legno</p> <p><input type="checkbox"/> Altro _____</p>
<p>C Uso prevalente del Corpo di Fabbrica o dell'Area</p> <p>CABINA ELETTRICA</p>	<p>I Altri Elementi Costruttivi e di Finitura</p> <p>Solai LATERO CEMENTO</p> <p>Tamponature BLOCCHI</p> <p>Finestre,luci,porte METALLO</p> <p>Pavimentazione prevalente KLINKER</p> <p>Rifinitura esterna prevalente PANNELLI</p> <p>Numero e dotazioni servizi igienici _____</p>
<p>D Riferimenti Temporal</p> <p>Anno: Di costruzione 1989 Di ristrutturazione totale _____</p>	<p>L Locali Aveni Peculiari Destinazioni (ubicati nel fabbricato)</p> <p>Per ricovero provv. di operai m² _____ Mensa m² _____</p> <p>Pronto soccorso m² _____ Locali di ritrovo m² _____</p> <p>Direzione tecnica m² _____ Custodia m² _____</p> <p>Direzione amministrativa m² _____ (altro) m² _____</p>
<p>E Elementi strutturalmente connessi</p> <p>_____</p> <p>_____</p> <p>_____</p> <p>_____</p>	<p>M Dati Metrici</p> <p>Piani fuori terra n. 1</p> <p>Piani entro terra o seminterrati n. _____</p> <p>Superficie coperta m² 45</p> <p>Superficie totale sviluppata (lorda) m² 45</p> <p>Volume totale (v.p.p.) m³ 144</p>
<p>F Notizie Particolari</p> <p>_____</p> <p>_____</p> <p>_____</p> <p>_____</p>	<p>Riservato all'Ufficio</p> <p>Prot. n. _____ Partita n. _____</p> <p>Busta n. _____</p> <p>L'incaricato _____</p>
<p>IL TECNICO _____ IL DICHIARANTE _____</p> <p>data _____ data _____</p> <p>Firma e timbro _____ Firma _____</p>	

**ACCERTAMENTO DELLA PROPRIETA' IMMOBILIARE URBANA
 CONSISTENZA E CARATTERISTICHE DEGLI IMMOBILI DELL'AZIENDA**

mod. 2NB - parte II

<p>A Riferimenti Grafici del Corpo di Fabbrica o dell'Area</p> <p>Numero o lettera di riferimento alla planimetria generale <u>1</u></p> <p>Numero/i della/e planimetria/e rappresentata/e: <u>E</u></p>	<p>G Caratteristiche Costruttive</p> <p><input type="checkbox"/> Muratura <input checked="" type="checkbox"/> Elementi prefabbricati pesanti</p> <p><input type="checkbox"/> Cemento armato <input type="checkbox"/> Elementi prefabbricati leggeri</p> <p><input type="checkbox"/> Ferro <input type="checkbox"/> Altro _____</p>
<p>B Riferimenti di Mappa del Corpo di Fabbrica o dell'Area</p> <p>Sez. _____ Foglio <u>48</u> Particella <u>22</u> sub. <u>5</u></p> <p>Sez. _____ Foglio _____ Particella _____ sub. _____</p>	<p>H Copertura</p> <p><input type="checkbox"/> A tetto <input type="checkbox"/> Ferro</p> <p><input checked="" type="checkbox"/> Piana <input checked="" type="checkbox"/> Cemento armato</p> <p><input type="checkbox"/> Shed <input type="checkbox"/> Mista con laterizi</p> <p><input type="checkbox"/> A volta <input type="checkbox"/> Legno</p> <p><input type="checkbox"/> Altro _____</p>
<p>C Uso prevalente del Corpo di Fabbrica o dell'Area</p> <p>CABINA ELETTRICA SECONDARIA</p>	<p>I Altri Elementi Costruttivi e di Finitura</p> <p>Solai _____</p> <p>Tamponature _____</p> <p>Finestre, luci, porte ACCIAIO ZINCATO</p> <p>Pavimentazione prevalente CEMENTO</p> <p>Rifinitura esterna prevalente _____</p> <p>Numero e dotazioni servizi igienici _____</p>
<p>D Riferimenti Temporal</p> <p>Anno: Di costruzione <u>1998</u> Di ristrutturazione totale _____</p>	<p>L Locali Aventi Peculiari Destinazioni (ubicati nel fabbricato)</p> <p>Per ricovero provv. di operai m² _____ Mensa m² _____</p> <p>Pronto soccorso m² _____ Locali di ritrovo m² _____</p> <p>Direzione tecnica m² _____ Custodia m² _____</p> <p>Direzione amministrativa m² _____ (altro) m² _____</p>
<p>E Elementi strutturalmente connessi</p> <p>_____</p> <p>_____</p> <p>_____</p> <p>_____</p> <p>_____</p>	<p>M Dati Metrici</p> <p>Piani fuori terra n. <u>1</u></p> <p>Piani entro terra o seminterrati n. _____</p> <p>Superficie coperta m² <u>89</u></p> <p>Superficie totale sviluppata (lorda) m² <u>89</u></p> <p>Volume totale (v.p.p.) m³ <u>400</u></p>
<p>F Notizie Particolari</p> <p>_____</p> <p>_____</p> <p>_____</p> <p>_____</p> <p>_____</p>	<p>Riservato all'Ufficio</p> <p>Prot. n. _____ Partita n. _____</p> <p>Busta n. _____</p> <p>L'incaricato _____</p>
<p>IL TECNICO</p> <p>data _____</p> <p>Firma e timbro _____</p>	<p>IL DICHIARANTE</p> <p>data _____</p> <p>Firma _____</p>

**ACCERTAMENTO DELLA PROPRIETA' IMMOBILIARE URBANA
 CONSISTENZA E CARATTERISTICHE DEGLI IMMOBILI DELL'AZIENDA**

mod. 2NB - parte II

<p>A Riferimenti Grafici del Corpo di Fabbrica o dell'Area</p> <p>Numero o lettera di riferimento alla planimetria generale G _____</p> <p>Numero/i della/e planimetria/e rappresentata/e: <u>1</u></p>	<p>G Caratteristiche Costruttive</p> <p><input type="checkbox"/> Muratura <input checked="" type="checkbox"/> Elementi prefabbricati pesanti</p> <p><input checked="" type="checkbox"/> Cemento armato <input type="checkbox"/> Elementi prefabbricati leggeri</p> <p><input type="checkbox"/> Ferro <input type="checkbox"/> Altro _____</p>
<p>B Riferimenti di Mappa del Corpo di Fabbrica o dell'Area</p> <p>Sez. _____ Foglio <u>48</u> Particella <u>22</u> sub. <u>5</u></p> <p>Sez. _____ Foglio _____ Particella _____ sub. _____</p>	<p>H Copertura</p> <p><input type="checkbox"/> A tetto <input type="checkbox"/> Ferro</p> <p><input checked="" type="checkbox"/> Piana <input checked="" type="checkbox"/> Cemento armato</p> <p><input type="checkbox"/> Shed <input type="checkbox"/> Mista con laterizi</p> <p><input type="checkbox"/> A volta <input type="checkbox"/> Legno</p> <p><input type="checkbox"/> Altro _____</p>
<p>C Uso prevalente del Corpo di Fabbrica o dell'Area</p> <p>COMPOSTAGGIO</p>	<p>I Altri Elementi Costruttivi e di Finitura</p> <p>Solai _____</p> <p>Tamponature _____</p> <p>Finestre, luci, porte ACCIAIO ZINCATO</p> <p>Pavimentazione prevalente CEMENTO</p> <p>Rifinitura esterna prevalente _____</p> <p>Numero e dotazioni servizi igienici <u>1</u></p>
<p>D Riferimenti Temporal</p> <p>Anno: Di costruzione <u>1988</u> Di ristrutturazione totale <u>1998</u></p>	<p>L Locali Aveni Peculiari Destinazioni (ubicati nel fabbricato)</p> <p>Per ricovero provv. di operai m² _____ Mensa m² _____</p> <p>Pronto soccorso m² _____ Locali di ritrovo m² _____</p> <p>Direzione tecnica m² _____ Custodia m² _____</p> <p>Direzione amministrativa m² _____ (altro) m² _____</p>
<p>E Elementi strutturalmente connessi</p> <p>SISTEMA DI TRATTAMENTO DEI RIFIUTI</p> <p>ORGANICI TRATTATI PER LA</p> <p>TRASFORMAZIONE IN COMPOST</p>	<p>M Dati Metrici</p> <p>Piani fuori terra n. <u>1</u></p> <p>Piani entro terra o seminterrati n. _____</p> <p>Superficie coperta m² <u>4767</u></p> <p>Superficie totale sviluppata (lorda) m² <u>4767</u></p> <p>Volume totale (v.p.p.) m³ <u>28602</u></p>
<p>F Notizie Particolari</p>	<p>Riservato all'Ufficio</p> <p>Prot. n. _____ Partita n. _____</p> <p>Busta n. _____</p> <p>L' incaricato _____</p>
<p>IL TECNICO</p> <p>data _____</p> <p>Firma e timbro _____</p>	<p>IL DICHIARANTE</p> <p>data _____</p> <p>Firma _____</p>

**ACCERTAMENTO DELLA PROPRIETA' IMMOBILIARE URBANA
 CONSISTENZA E CARATTERISTICHE DEGLI IMMOBILI DELL'AZIENDA**

mod. 2NB - parte II

<p>A Riferimenti Grafici del Corpo di Fabbrica o dell'Area</p> <p>Numero o lettera di riferimento alla planimetria generale H</p> <p>Numero/i della/e planimetria/e rappresentata/e: <u>1</u></p>	<p>G Caratteristiche Costruttive</p> <p><input checked="" type="checkbox"/> Muratura <input type="checkbox"/> Elementi prefabbricati pesanti</p> <p><input type="checkbox"/> Cemento armato <input type="checkbox"/> Elementi prefabbricati leggeri</p> <p><input type="checkbox"/> Ferro <input type="checkbox"/> Altro _____</p>
<p>B Riferimenti di Mappa del Corpo di Fabbrica o dell'Area</p> <p>Sez. _____ Foglio <u>48</u> Particella <u>22</u> sub. <u>5</u></p> <p>Sez. _____ Foglio _____ Particella _____ sub. _____</p>	<p>H Copertura</p> <p><input checked="" type="checkbox"/> A tetto <input type="checkbox"/> Ferro</p> <p><input checked="" type="checkbox"/> Piana <input type="checkbox"/> Cemento armato</p> <p><input type="checkbox"/> Shed <input checked="" type="checkbox"/> Mista con laterizi</p> <p><input type="checkbox"/> A volta <input type="checkbox"/> Legno</p> <p><input checked="" type="checkbox"/> Altro <u>PANNELLI SANDWIC</u></p>
<p>C Uso prevalente del Corpo di Fabbrica o dell'Area</p> <p><u>SALA CONTROLLO E SERVIZI VARI</u></p>	<p>I Altri Elementi Costruttivi e di Finitura</p> <p>Solai _____</p> <p>Tamponature _____</p> <p>Finestre,luci,porte <u>ALLUMINIO</u></p> <p>Pavimentazione prevalente <u>KLINCHER</u></p> <p>Rifinitura esterna prevalente <u>PANNELLI</u></p> <p>Numero e dotazioni servizi igienici <u>2</u></p>
<p>D Riferimenti Temporali</p> <p>Anno: Di costruzione <u>2023</u> Di ristrutturazione totale _____</p>	<p>L Locali Aveni Peculiari Destinazioni (ubicati nel fabbricato)</p> <p>Per ricovero provv. di operai m² _____ Mensa m² _____</p> <p>Pronto soccorso m² _____ Locali di ritrovo m² _____</p> <p>Direzione tecnica m² _____ Custodia m² _____</p> <p>Direzione amministrativa m² _____ (altro) m² _____</p>
<p>E Elementi strutturalmente connessi</p> <p><u>SALA CONTROLLO E SERVIZI VARI DELLA LINEA DI INCENERIMENTO</u></p>	<p>M Dati Metrici</p> <p>Piani fuori terra n. <u>1</u></p> <p>Piani entro terra o seminterrati n. _____</p> <p>Superficie coperta m² <u>1114</u></p> <p>Superficie totale sviluppata (lorda) m² <u>1114</u></p> <p>Volume totale (v.p.p.) m³ <u>9763</u></p>
<p>F Notizie Particolari</p>	<p>Riservato all'Ufficio</p> <p>Prot. n. _____ Partita n. _____</p> <p>Busta n. _____</p> <p>L' incaricato _____</p>
<p>IL TECNICO _____ IL DICHIARANTE _____</p> <p>data _____ data _____</p> <p>Firma e timbro _____ Firma _____</p>	

**ACCERTAMENTO DELLA PROPRIETA' IMMOBILIARE URBANA
 CONSISTENZA E CARATTERISTICHE DEGLI IMMOBILI DELL'AZIENDA**

mod. 2NB - parte II

<p>A Riferimenti Grafici del Corpo di Fabbrica o dell'Area</p> <p>Numero o lettera di riferimento alla planimetria generale I</p> <p>Numero/i della/e planimetria/e rappresentata/e: 1</p>	<p>G Caratteristiche Costruttive</p> <p><input type="checkbox"/> Muratura <input type="checkbox"/> Elementi prefabbricati pesanti</p> <p><input type="checkbox"/> Cemento armato <input checked="" type="checkbox"/> Elementi prefabbricati leggeri</p> <p><input checked="" type="checkbox"/> Ferro <input type="checkbox"/> Altro _____</p>
<p>B Riferimenti di Mappa del Corpo di Fabbrica o dell'Area</p> <p>Sez. _____ Foglio 48 Particella 22 sub. 5</p> <p>Sez. _____ Foglio _____ Particella _____ sub. _____</p>	<p>H Copertura</p> <p><input type="checkbox"/> A tetto <input type="checkbox"/> Ferro</p> <p><input checked="" type="checkbox"/> Piana <input type="checkbox"/> Cemento armato</p> <p><input type="checkbox"/> Shed <input type="checkbox"/> Mista con laterizi</p> <p><input type="checkbox"/> A volta <input type="checkbox"/> Legno</p> <p><input checked="" type="checkbox"/> Altro LAMIERA GRECATA</p>
<p>C Uso prevalente del Corpo di Fabbrica o dell'Area</p> <p>TETTOIA</p>	<p>I Altri Elementi Costruttivi e di Finitura</p> <p>Solai _____</p> <p>Tamponature _____</p> <p>Finestre, luci, porte _____</p> <p>Pavimentazione prevalente CEMENTO</p> <p>Rifinitura esterna prevalente _____</p> <p>Numero e dotazioni servizi igienici _____</p>
<p>D Riferimenti Temporali</p> <p>Anno: Di costruzione 1998 Di ristrutturazione totale _____</p>	<p>L Locali Aveni Peculiari Destinazioni (ubicati nel fabbricato)</p> <p>Per ricovero provv. di operai m² _____ Mensa m² _____</p> <p>Pronto soccorso m² _____ Locali di ritrovo m² _____</p> <p>Direzione tecnica m² _____ Custodia m² _____</p> <p>Direzione amministrativa m² _____ (altro) m² _____</p>
<p>E Elementi strutturalmente connessi</p> <p>_____</p> <p>_____</p> <p>_____</p> <p>_____</p> <p>_____</p>	<p>M Dati Metrici</p> <p>Piani fuori terra n. 1</p> <p>Piani entro terra o seminterrati n. _____</p> <p>Superficie coperta m² 8</p> <p>Superficie totale sviluppata (lorda) m² 8</p> <p>Volume totale (v.p.p.) m³ 1</p>
<p>F Notizie Particolari</p> <p>_____</p> <p>_____</p> <p>_____</p> <p>_____</p> <p>_____</p>	<p>Riservato all'Ufficio</p> <p>Prot. n. _____ Partita n. _____</p> <p>Busta n. _____</p> <p>L'incaricato _____</p>
<p>IL TECNICO</p> <p>data _____</p> <p>Firma e timbro _____</p>	<p>IL DICHIARANTE</p> <p>data _____</p> <p>Firma _____</p>

**ACCERTAMENTO DELLA PROPRIETA' IMMOBILIARE URBANA
 CONSISTENZA E CARATTERISTICHE DEGLI IMMOBILI DELL'AZIENDA**

mod. 2NB - parte II

<p>A Riferimenti Grafici del Corpo di Fabbrica o dell'Area</p> <p>Numero o lettera di riferimento alla planimetria generale M</p> <p>Numero/i della/e planimetria/e rappresentata/e: <u>1</u></p>	<p>G Caratteristiche Costruttive</p> <p><input checked="" type="checkbox"/> Muratura <input type="checkbox"/> Elementi prefabbricati pesanti</p> <p><input checked="" type="checkbox"/> Cemento armato <input type="checkbox"/> Elementi prefabbricati leggeri</p> <p><input type="checkbox"/> Ferro <input type="checkbox"/> Altro _____</p>
<p>B Riferimenti di Mappa del Corpo di Fabbrica o dell'Area</p> <p>Sez. _____ Foglio <u>48</u> Particella <u>22</u> sub. <u>5</u></p> <p>Sez. _____ Foglio _____ Particella _____ sub. _____</p>	<p>H Copertura</p> <p><input type="checkbox"/> A tetto <input type="checkbox"/> Ferro</p> <p><input checked="" type="checkbox"/> Piana <input type="checkbox"/> Cemento armato</p> <p><input type="checkbox"/> Shed <input checked="" type="checkbox"/> Mista con laterizi</p> <p><input type="checkbox"/> A volta <input type="checkbox"/> Legno</p> <p><input type="checkbox"/> Altro _____</p>
<p>C Uso prevalente del Corpo di Fabbrica o dell'Area</p> <p>UFFICI DIREZIONALI RACCOLTA</p>	<p>I Altri Elementi Costruttivi e di Finitura</p> <p>Solai <u>LATERO CEMENTO</u></p> <p>Tamponature <u>BLOCCHI</u></p> <p>Finestre,luci,porte <u>ALLUMINIO</u></p> <p>Pavimentazione prevalente <u>KLINCHER</u></p> <p>Rifinitura esterna prevalente <u>BLOCCO A VISTA</u></p> <p>Numero e dotazioni servizi igienici <u>2</u></p>
<p>D Riferimenti Temporal</p> <p>Anno: Di costruzione <u>2008</u> Di ristrutturazione totale _____</p>	<p>L Locali Aventi Peculiari Destinazioni (ubicati nel fabbricato)</p> <p>Per ricovero provv. di operai m² _____ Mensa m² _____</p> <p>Pronto soccorso m² _____ Locali di ritrovo m² _____</p> <p>Direzione tecnica m² _____ Custodia m² _____</p> <p>Direzione amministrativa m² _____ (altro) m² _____</p>
<p>E Elementi strutturalmente connessi</p> <p>_____</p> <p>_____</p> <p>_____</p> <p>_____</p> <p>_____</p>	<p>M Dati Metrici</p> <p>Piani fuori terra n. <u>1</u></p> <p>Piani entro terra o seminterrati n. _____</p> <p>Superficie coperta m² <u>143</u></p> <p>Superficie totale sviluppata (lorda) m² <u>143</u></p> <p>Volume totale (v.p.p.) m³ <u>386</u></p>
<p>F Notizie Particolari</p> <p>_____</p> <p>_____</p> <p>_____</p> <p>_____</p> <p>_____</p>	<p>Riservato all'Ufficio</p> <p>Prot. n. _____ Partita n. _____</p> <p>Busta n. _____</p> <p>L' incaricato _____</p>
<p>IL TECNICO _____ IL DICHIARANTE _____</p> <p>data _____ data _____</p> <p>Firma e timbro _____ Firma _____</p>	

**ACCERTAMENTO DELLA PROPRIETA' IMMOBILIARE URBANA
 CONSISTENZA E CARATTERISTICHE DEGLI IMMOBILI DELL'AZIENDA**

mod. 2NB - parte II

A Riferimenti Grafici del Corpo di Fabbrica o dell'Area Numero o lettera di riferimento alla planimetria generale N _____ Numero/i della/e planimetria/e rappresentata/e: _____ 1 _____	G Caratteristiche Costruttive <input checked="" type="checkbox"/> Muratura <input type="checkbox"/> Elementi prefabbricati pesanti <input checked="" type="checkbox"/> Cemento armato <input type="checkbox"/> Elementi prefabbricati leggeri <input type="checkbox"/> Ferro <input type="checkbox"/> Altro _____
B Riferimenti di Mappa del Corpo di Fabbrica o dell'Area Sez. _____ Foglio 48 Particella 22 sub. 5 Sez. _____ Foglio _____ Particella _____ sub. _____	H Copertura <input type="checkbox"/> A tetto <input type="checkbox"/> Ferro <input checked="" type="checkbox"/> Piana <input type="checkbox"/> Cemento armato <input type="checkbox"/> Shed <input checked="" type="checkbox"/> Mista con laterizi <input type="checkbox"/> A volta <input type="checkbox"/> Legno <input type="checkbox"/> Altro _____
C Uso prevalente del Corpo di Fabbrica o dell'Area SPOGLIATOI E SERVIZI _____ _____ _____	I Altri Elementi Costruttivi e di Finitura Solai _____ Tamponature _____ Finestre, luci, porte ALLUMINIO Pavimentazione prevalente KLINCHER Rifinitura esterna prevalente BLOCCO A VISTA Numero e dotazioni servizi igienici 2
D Riferimenti Temporal Anno: Di costruzione 2008 Di ristrutturazione totale _____	L Locali Aventi Peculiari Destinazioni (ubicati nel fabbricato) Per ricovero provv. di operai m ² _____ Mensa m ² _____ Pronto soccorso m ² _____ Locali di ritrovo m ² _____ Direzione tecnica m ² _____ Custodia m ² _____ Direzione amministrativa m ² _____ (altro) m ² _____
E Elementi strutturalmente connessi _____ _____ _____ _____ _____	M Dati Metrici Piani fuori terra n. 1 Piani entro terra o seminterrati n. _____ Superficie coperta m ² 55 Superficie totale sviluppata (lorda) m ² 55 Volume totale (v.p.p.) m ³ 149
F Notizie Particolari _____ _____ _____ _____ _____	Riservato all'Ufficio Prot. n. _____ Partita n. _____ Busta n. _____ L'incaricato _____
IL TECNICO _____ IL DICHIARANTE _____ data _____ data _____ Firma e timbro _____ Firma _____	

**ACCERTAMENTO DELLA PROPRIETA' IMMOBILIARE URBANA
 CONSISTENZA E CARATTERISTICHE DEGLI IMMOBILI DELL'AZIENDA**

mod. 2NB - parte II

A Riferimenti Grafici del Corpo di Fabbrica o dell'Area Numero o lettera di riferimento alla planimetria generale O _____ Numero/i della/e planimetria/e rappresentata/e: _____ 1 _____	G Caratteristiche Costruttive <input type="checkbox"/> Muratura <input checked="" type="checkbox"/> Elementi prefabbricati pesanti <input type="checkbox"/> Cemento armato <input type="checkbox"/> Elementi prefabbricati leggeri <input type="checkbox"/> Ferro <input type="checkbox"/> Altro _____
B Riferimenti di Mappa del Corpo di Fabbrica o dell'Area Sez. _____ Foglio 48 Particella 22 sub. 5 Sez. _____ Foglio _____ Particella _____ sub. _____	H Copertura <input type="checkbox"/> A tetto <input type="checkbox"/> Ferro <input checked="" type="checkbox"/> Piana <input checked="" type="checkbox"/> Cemento armato <input type="checkbox"/> Shed <input type="checkbox"/> Mista con laterizi <input type="checkbox"/> A volta <input type="checkbox"/> Legno <input type="checkbox"/> Altro _____
C Uso prevalente del Corpo di Fabbrica o dell'Area LOCALE IMBALLAGGIO RIFIUTI	I Altri Elementi Costruttivi e di Finitura Solai _____ TEGOLI CLS Tamponature _____ Finestre, luci, porte _____ ACCIAIO ZINCATO Pavimentazione prevalente _____ CEMENTO Rifinitura esterna prevalente _____ PANNELLO PREFABBR Numero e dotazioni servizi igienici _____
D Riferimenti Temporali Anno: Di costruzione 2008 Di ristrutturazione totale 2012	L Locali Aventi Peculiari Destinazioni (ubicati nel fabbricato) Per ricovero provv. di operai m ² _____ Mensa m ² _____ Pronto soccorso m ² _____ Locali di ritrovo m ² _____ Direzione tecnica m ² _____ Custodia m ² _____ Direzione amministrativa m ² _____ (altro) m ² _____
E Elementi strutturalmente connessi _____ _____ _____ _____ _____	M Dati Metrici Piani fuori terra n. 1 Piani entro terra o seminterrati n. _____ Superficie coperta m ² 1212 Superficie totale sviluppata (lorda) m ² 1212 Volume totale (v.p.p.) m ³ 4640
F Notizie Particolari _____ _____ _____ _____ _____	Riservato all'Ufficio Prot. n. _____ Partita n. _____ Busta n. _____ L' incaricato _____
IL TECNICO _____ IL DICHIARANTE _____ data _____ data _____ Firma e timbro _____ Firma _____	

**ACCERTAMENTO DELLA PROPRIETA' IMMOBILIARE URBANA
CONSISTENZA E CARATTERISTICHE DEGLI IMMOBILI DELL'AZIENDA**

mod. 2NB - parte II

<p>A Riferimenti Grafici del Corpo di Fabbrica o dell'Area</p> <p>Numero o lettera di riferimento alla planimetria generale P _____</p> <p>Numero/i della/e planimetria/e rappresentata/e: 1 _____</p>	<p>G Caratteristiche Costruttive</p> <p><input checked="" type="checkbox"/> Muratura <input type="checkbox"/> Elementi prefabbricati pesanti</p> <p><input type="checkbox"/> Cemento armato <input type="checkbox"/> Elementi prefabbricati leggeri</p> <p><input checked="" type="checkbox"/> Ferro <input type="checkbox"/> Altro _____</p>
<p>B Riferimenti di Mappa del Corpo di Fabbrica o dell'Area</p> <p>Sez. _____ Foglio 48 Particella 22 sub. 5</p> <p>Sez. _____ Foglio _____ Particella _____ sub. _____</p>	<p>H Copertura</p> <p><input checked="" type="checkbox"/> A tetto <input type="checkbox"/> Ferro</p> <p><input type="checkbox"/> Piana <input type="checkbox"/> Cemento armato</p> <p><input type="checkbox"/> Shed <input type="checkbox"/> Mista con laterizi</p> <p><input type="checkbox"/> A volta <input type="checkbox"/> Legno</p> <p><input checked="" type="checkbox"/> Altro PANNELLI SANDWIC _____</p>
<p>C Uso prevalente del Corpo di Fabbrica o dell'Area</p> <p>OFFICINA E AUTORIMESSA</p>	<p>I Altri Elementi Costruttivi e di Finitura</p> <p>Solai SANDWIC _____</p> <p>Tamponature BLOCCHI _____</p> <p>Finestre, luci, porte ACCIAIO ZINCATO _____</p> <p>Pavimentazione prevalente CEMENTO _____</p> <p>Rifinitura esterna prevalente _____</p> <p>Numero e dotazioni servizi igienici _____</p>
<p>D Riferimenti Temporali</p> <p>Anno: _____</p> <p>Di costruzione 2008 Di ristrutturazione totale _____</p>	<p>L Locali Aveni Peculiari Destinazioni (ubicati nel fabbricato)</p> <p>Per ricovero provv. di operai m² _____ Mensa m² _____</p> <p>Pronto soccorso m² _____ Locali di ritrovo m² _____</p> <p>Direzione tecnica m² _____ Custodia m² _____</p> <p>Direzione amministrativa m² _____ (altro) m² _____</p>
<p>E Elementi strutturalmente connessi</p> <p>_____</p> <p>_____</p> <p>_____</p> <p>_____</p> <p>_____</p>	<p>M Dati Metrici</p> <p>Piani fuori terra n. 1 _____</p> <p>Piani entro terra o seminterrati n. _____</p> <p>Superficie coperta m² 1360 _____</p> <p>Superficie totale sviluppata (lorda) m² 1360 _____</p> <p>Volume totale (v.p.p.) m³ 2288 _____</p>
<p>F Notizie Particolari</p> <p>_____</p> <p>_____</p> <p>_____</p> <p>_____</p> <p>_____</p>	<p>Riservato all'Ufficio</p> <p>Prot. n. _____ Partita n. _____</p> <p>Busta n. _____</p> <p>L'incaricato _____</p>
<p>IL TECNICO _____ IL DICHIARANTE _____</p> <p>data _____ data _____</p> <p>Firma e timbro _____ Firma _____</p>	

**ACCERTAMENTO DELLA PROPRIETA' IMMOBILIARE URBANA
CONSISTENZA E CARATTERISTICHE DEGLI IMMOBILI DELL'AZIENDA**

mod. 2NB - parte II

<p>A Riferimenti Grafici del Corpo di Fabbrica o dell'Area</p> <p>Numero o lettera di riferimento alla planimetria generale Q</p> <p>Numero/i della/e planimetria/e rappresentata/e: 1</p>	<p>G Caratteristiche Costruttive</p> <p><input type="checkbox"/> Muratura <input checked="" type="checkbox"/> Elementi prefabbricati pesanti</p> <p><input type="checkbox"/> Cemento armato <input type="checkbox"/> Elementi prefabbricati leggeri</p> <p><input type="checkbox"/> Ferro <input type="checkbox"/> Altro _____</p>
<p>B Riferimenti di Mappa del Corpo di Fabbrica o dell'Area</p> <p>Sez. _____ Foglio 48 Particella 22 sub. 5</p> <p>Sez. _____ Foglio _____ Particella _____ sub. _____</p>	<p>H Copertura</p> <p><input type="checkbox"/> A tetto <input type="checkbox"/> Ferro</p> <p><input checked="" type="checkbox"/> Piana <input checked="" type="checkbox"/> Cemento armato</p> <p><input type="checkbox"/> Shed <input type="checkbox"/> Mista con laterizi</p> <p><input type="checkbox"/> A volta <input type="checkbox"/> Legno</p> <p><input checked="" type="checkbox"/> Altro TEGOLI PREFABBRICATI</p>
<p>C Uso prevalente del Corpo di Fabbrica o dell'Area</p> <p>CAPANNONE BIOSTABILIZZAZIONE</p>	<p>I Altri Elementi Costruttivi e di Finitura</p> <p>Solai TEGOLI PREFABBRICATI</p> <p>Tamponature PANNELLI C.A.V.</p> <p>Finestre, luci, porte METALLO</p> <p>Pavimentazione prevalente CALCESTRUZZO</p> <p>Rifinitura esterna prevalente PANNELLO PREFABBRICI</p> <p>Numero e dotazioni servizi igienici _____</p>
<p>D Riferimenti Temporali</p> <p>Anno: Di costruzione 2012 Di ristrutturazione totale _____</p>	<p>L Locali Aveni Peculiari Destinazioni (ubicati nel fabbricato)</p> <p>Per ricovero provv. di operai m² _____ Mensa m² _____</p> <p>Pronto soccorso m² _____ Locali di ritrovo m² _____</p> <p>Direzione tecnica m² _____ Custodia m² _____</p> <p>Direzione amministrativa m² _____ (altro) m² _____</p>
<p>E Elementi strutturalmente connessi</p> <p>APIRATORI ARIA PER DEPRESSIONE</p> <p>_____</p> <p>_____</p> <p>_____</p> <p>_____</p>	<p>M Dati Metrici</p> <p>Piani fuori terra n. 1</p> <p>Piani entro terra o seminterrati n. _____</p> <p>Superficie coperta m² 1637</p> <p>Superficie totale sviluppata (lorda) m² 1637</p> <p>Volume totale (v.p.p.) m³ 9822</p>
<p>F Notizie Particolari</p> <p>_____</p> <p>_____</p> <p>_____</p> <p>_____</p>	<p>Riservato all'Ufficio</p> <p>Prot. n. _____ Partita n. _____</p> <p>Busta n. _____</p> <p>L'incaricato _____</p>
<p>IL TECNICO</p> <p>data _____</p> <p>Firma e timbro _____</p>	<p>IL DICHIARANTE</p> <p>data _____</p> <p>Firma _____</p>

**ACCERTAMENTO DELLA PROPRIETA' IMMOBILIARE URBANA
 CONSISTENZA E CARATTERISTICHE DEGLI IMMOBILI DELL'AZIENDA**

mod. 2NB - parte II

<p>A Riferimenti Grafici del Corpo di Fabbrica o dell'Area</p> <p>Numero o lettera di riferimento alla planimetria generale U _____</p> <p>Numero/i della/e planimetria/e rappresentata/e: 1 _____</p>	<p>G Caratteristiche Costruttive</p> <p><input checked="" type="checkbox"/> Muratura <input type="checkbox"/> Elementi prefabbricati pesanti</p> <p><input type="checkbox"/> Cemento armato <input checked="" type="checkbox"/> Elementi prefabbricati leggeri</p> <p><input checked="" type="checkbox"/> Ferro <input type="checkbox"/> Altro _____</p>
<p>B Riferimenti di Mappa del Corpo di Fabbrica o dell'Area</p> <p>Sez. _____ Foglio 48 Particella 22 sub. 5</p> <p>Sez. _____ Foglio _____ Particella _____ sub. _____</p>	<p>H Copertura</p> <p><input type="checkbox"/> A tetto <input type="checkbox"/> Ferro</p> <p><input checked="" type="checkbox"/> Piana <input type="checkbox"/> Cemento armato</p> <p><input type="checkbox"/> Shed <input type="checkbox"/> Mista con laterizi</p> <p><input type="checkbox"/> A volta <input type="checkbox"/> Legno</p> <p><input type="checkbox"/> Altro _____</p>
<p>C Uso prevalente del Corpo di Fabbrica o dell'Area</p> <p>SPOGLIATOIO</p>	<p>I Altri Elementi Costruttivi e di Finitura</p> <p>Solai <u>PANNELLI COIBENTATI</u></p> <p>Tamponature <u>PANNELLI COIBENTATI</u></p> <p>Finestre, luci, porte <u>ALLUMINIO</u></p> <p>Pavimentazione prevalente <u>GRES</u></p> <p>Rifinitura esterna prevalente <u>PANNELLI COIBENTATI</u></p> <p>Numero e dotazioni servizi igienici <u>6</u></p>
<p>D Riferimenti Temporal</p> <p>Anno: Di costruzione 2023 Di ristrutturazione totale _____</p>	<p>L Locali Aveni Peculiari Destinazioni (ubicati nel fabbricato)</p> <p>Per ricovero provv. di operai m² _____ Mensa m² _____</p> <p>Pronto soccorso m² _____ Locali di ritrovo m² _____</p> <p>Direzione tecnica m² _____ Custodia m² _____</p> <p>Direzione amministrativa m² _____ (altro) m² _____</p>
<p>E Elementi strutturalmente connessi</p> <p>IDRICO, ELETTRICO, CONDIZIONAMENTO</p>	<p>M Dati Metrici</p> <p>Piani fuori terra n. 1</p> <p>Piani entro terra o seminterrati n. _____</p> <p>Superficie coperta m² 153</p> <p>Superficie totale sviluppata (lorda) m² 153</p> <p>Volume totale (v.p.p.) m³ 459</p>
<p>F Notizie Particolari</p>	<p>Riservato all'Ufficio</p> <p>Prot. n. _____ Partita n. _____</p> <p>Busta n. _____</p> <p>L'incaricato _____</p>
<p>IL TECNICO IL DICHIARANTE</p> <p>data _____ data _____</p> <p>Firma e timbro _____ Firma _____</p>	

**ACCERTAMENTO DELLA PROPRIETA' IMMOBILIARE URBANA
 CONSISTENZA E CARATTERISTICHE DEGLI IMMOBILI DELL'AZIENDA**

mod. 2NB - parte II

<p>A Riferimenti Grafici del Corpo di Fabbrica o dell'Area</p> <p>Numero o lettera di riferimento alla planimetria generale V</p> <p>Numero/i della/e planimetria/e rappresentata/e: 1</p>	<p>G Caratteristiche Costruttive</p> <p><input type="checkbox"/> Muratura <input type="checkbox"/> Elementi prefabbricati pesanti</p> <p><input type="checkbox"/> Cemento armato <input checked="" type="checkbox"/> Elementi prefabbricati leggeri</p> <p><input checked="" type="checkbox"/> Ferro <input type="checkbox"/> Altro _____</p>
<p>B Riferimenti di Mappa del Corpo di Fabbrica o dell'Area</p> <p>Sez. _____ Foglio 48 Particella 22 sub. 5</p> <p>Sez. _____ Foglio _____ Particella _____ sub. _____</p>	<p>H Copertura</p> <p><input type="checkbox"/> A tetto <input type="checkbox"/> Ferro</p> <p><input checked="" type="checkbox"/> Piana <input type="checkbox"/> Cemento armato</p> <p><input type="checkbox"/> Shed <input type="checkbox"/> Mista con laterizi</p> <p><input type="checkbox"/> A volta <input type="checkbox"/> Legno</p> <p><input type="checkbox"/> Altro _____</p>
<p>C Uso prevalente del Corpo di Fabbrica o dell'Area</p> <p>BOX</p>	<p>I Altri Elementi Costruttivi e di Finitura</p> <p>Solai PANNELLI</p> <p>Tamponature _____</p> <p>Finestre, luci, porte ALLUMINIO</p> <p>Pavimentazione prevalente _____</p> <p>Rifinitura esterna prevalente _____</p> <p>Numero e dotazioni servizi igienici _____</p>
<p>D Riferimenti Temporali</p> <p>Anno: Di costruzione 2023 Di ristrutturazione totale _____</p>	<p>L Locali Aveni Peculiari Destinazioni (ubicati nel fabbricato)</p> <p>Per ricovero provv. di operai m² _____ Mensa m² _____</p> <p>Pronto soccorso m² _____ Locali di ritrovo m² _____</p> <p>Direzione tecnica m² _____ Custodia m² _____</p> <p>Direzione amministrativa m² _____ (altro) m² _____</p>
<p>E Elementi strutturalmente connessi</p> <p>_____</p> <p>_____</p> <p>_____</p> <p>_____</p> <p>_____</p>	<p>M Dati Metrici</p> <p>Piani fuori terra n. 1</p> <p>Piani entro terra o seminterrati n. _____</p> <p>Superficie coperta m² 15</p> <p>Superficie totale sviluppata (lorda) m² 15</p> <p>Volume totale (v.p.p.) m³ 35</p>
<p>F Notizie Particolari</p> <p>_____</p> <p>_____</p> <p>_____</p> <p>_____</p> <p>_____</p>	<p>Riservato all'Ufficio</p> <p>Prot. n. _____ Partita n. _____</p> <p>Busta n. _____</p> <p>L' incaricato _____</p>
<p>IL TECNICO</p> <p>data _____</p> <p>Firma e timbro _____</p>	<p>IL DICHIARANTE</p> <p>data _____</p> <p>Firma _____</p>

ACCERTAMENTO DELLA PROPRIETA' IMMOBILIARE URBANA
DICHIARAZIONE DI IMMOBILI URBANI compresi nell'art.10 della legge 1249/39

mod. 2NB - parte I

<p>A Riferimenti Catastali del Fabbricato</p> <p>C.T. Sez. _____ foglio <u>48</u> ple. <u>22</u> _____ C.E.U. Sez. _____ foglio <u>48</u> pla. <u>22</u> sub <u>6</u></p> <hr/> <p>B Riferimenti Temporal (1)</p> <p>Anno: Di costruzione <u>2023</u> Di ristrutturazione totale _____</p> <hr/> <p>C Azienda (2)</p> <p>IMPIANTO DI INCENERIMENTO DI MACOMER</p> <p>_____</p> <p>Articolata in n. <u>1</u> fabbricati Comprende n. _____ unità a destinazione ordinaria</p> <hr/> <p>D Collegamenti con Infrastrutture</p> <p>Serviti da:</p> <p><input type="checkbox"/> Raccordo ferroviario <input type="checkbox"/> Autostrada a Km. _____ con svincolo riservato <input type="checkbox"/> <input checked="" type="checkbox"/> Strade principali a Km. <u>1</u> <input type="checkbox"/> Scalo marittimo <input type="checkbox"/> Scalo aeroportuale <input type="checkbox"/> Altro _____</p> <hr/> <p>E Elementi generali strutturalmente connessi</p> <p><input type="checkbox"/> Depurazione nell'azienda <input type="checkbox"/> consortile <input type="checkbox"/> <input type="checkbox"/> Abbattimento fumi <input checked="" type="checkbox"/> Antincendio Uscite di sicurezza <input checked="" type="checkbox"/> Scale di emergenza <input type="checkbox"/> <input type="checkbox"/> Anti - intrusione con : _____ <input type="checkbox"/> Altro _____</p>	<p>F Sistemazioni Esterne</p> <p>1. PAVIMENTAZIONI</p> <p>Piazzali _____ _____</p> <p>Parcheggi _____ _____</p> <p>2. SPAZI A VERDE</p> <p>_____</p> <p>3. RECINZIONI</p> <p>Altezza media _____ cm. _____ Realizzata in _____</p> <p>4. ACCESSO CUSTODITO CON:</p> <p>_____</p> <p>5. ALTRO</p> <p>_____</p> <hr/> <p>G Dati Metrici Totali dell' Azienda</p> <p>1. AREA TOTALE LORDA m² <u>34</u></p> <p>della quale - coperta (escluso tettoie) m² <u>34</u></p> <p>- tettoie m² _____</p> <p>- deposito materiali, vasche, ecc. m² _____</p> <p>- passaggi e piazzali di manovra m² _____</p> <p>- parcheggio: m² _____ posti n. _____</p> <p>- a verde m² _____</p> <p>2. VOLUME TOTALE: m³. <u>84</u></p>
---	---

(1) ove i fabbricati siano stati edificati in epoche diverse, i singoli riferimenti temporali devono esseri indicati nella parte II del modello
(2) fabbrica di...o stabilimento per la produzione di...oppure teatro, cinematografo, albergo, oppure ospedale, ist. di credito ecc.

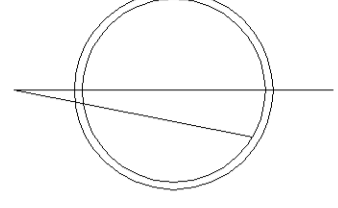
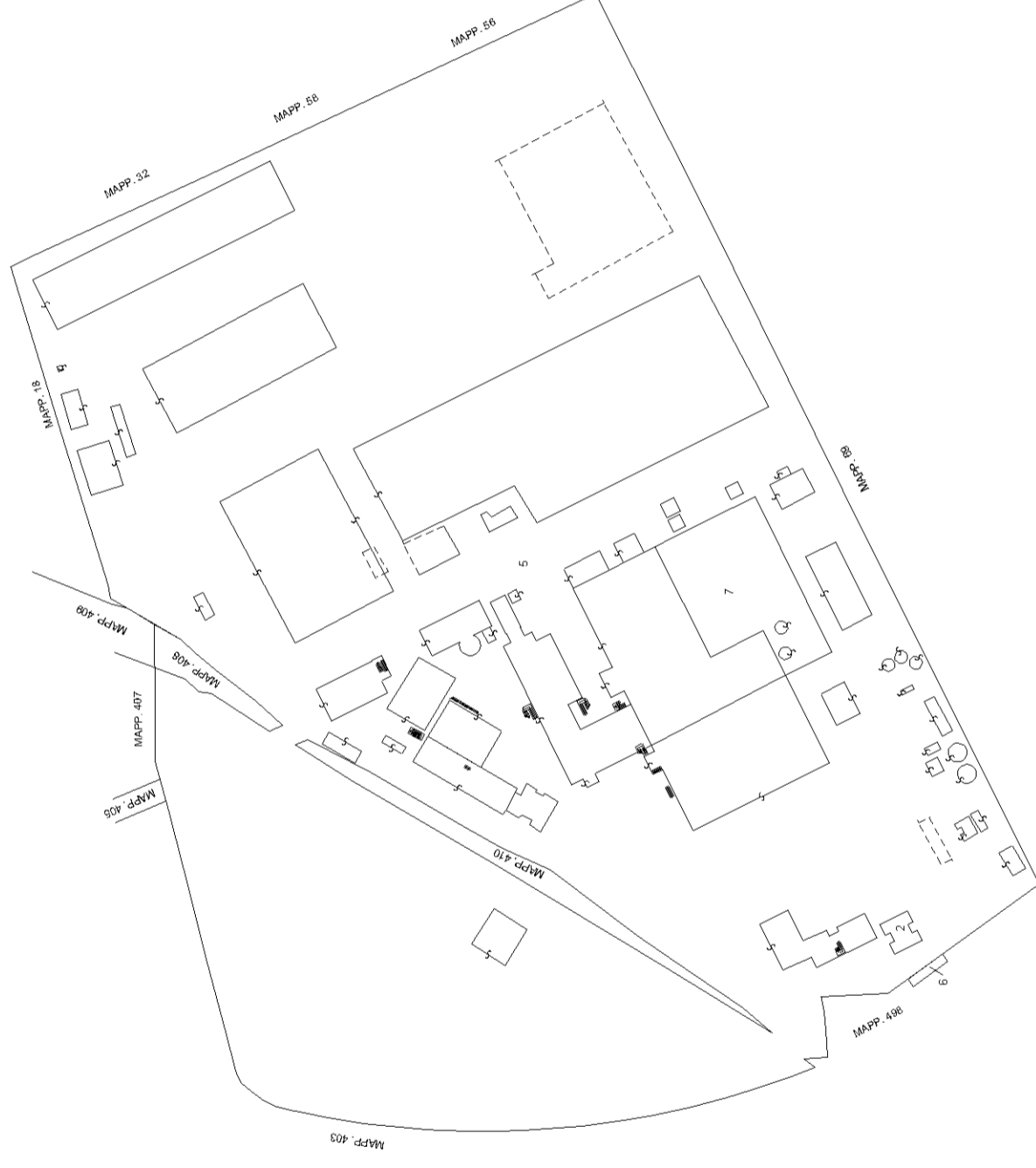

PIANO TERRA

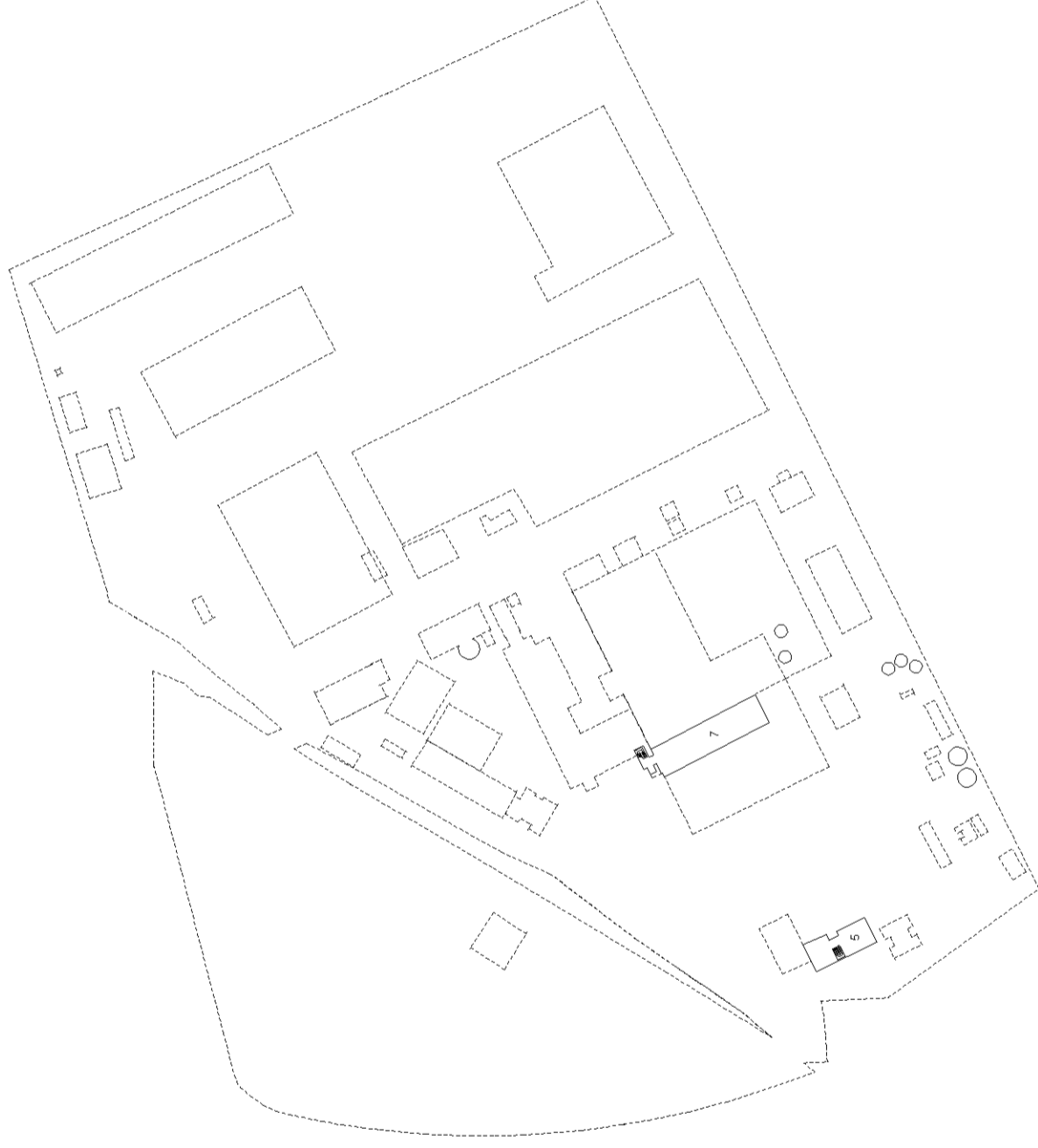

PIANO PRIMO

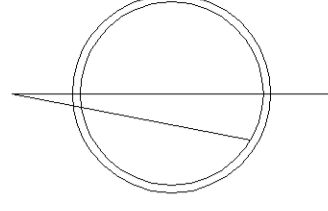

UFFICI LABORATORIO SERVIZI
PIANO TERRA

EDIFICIO A

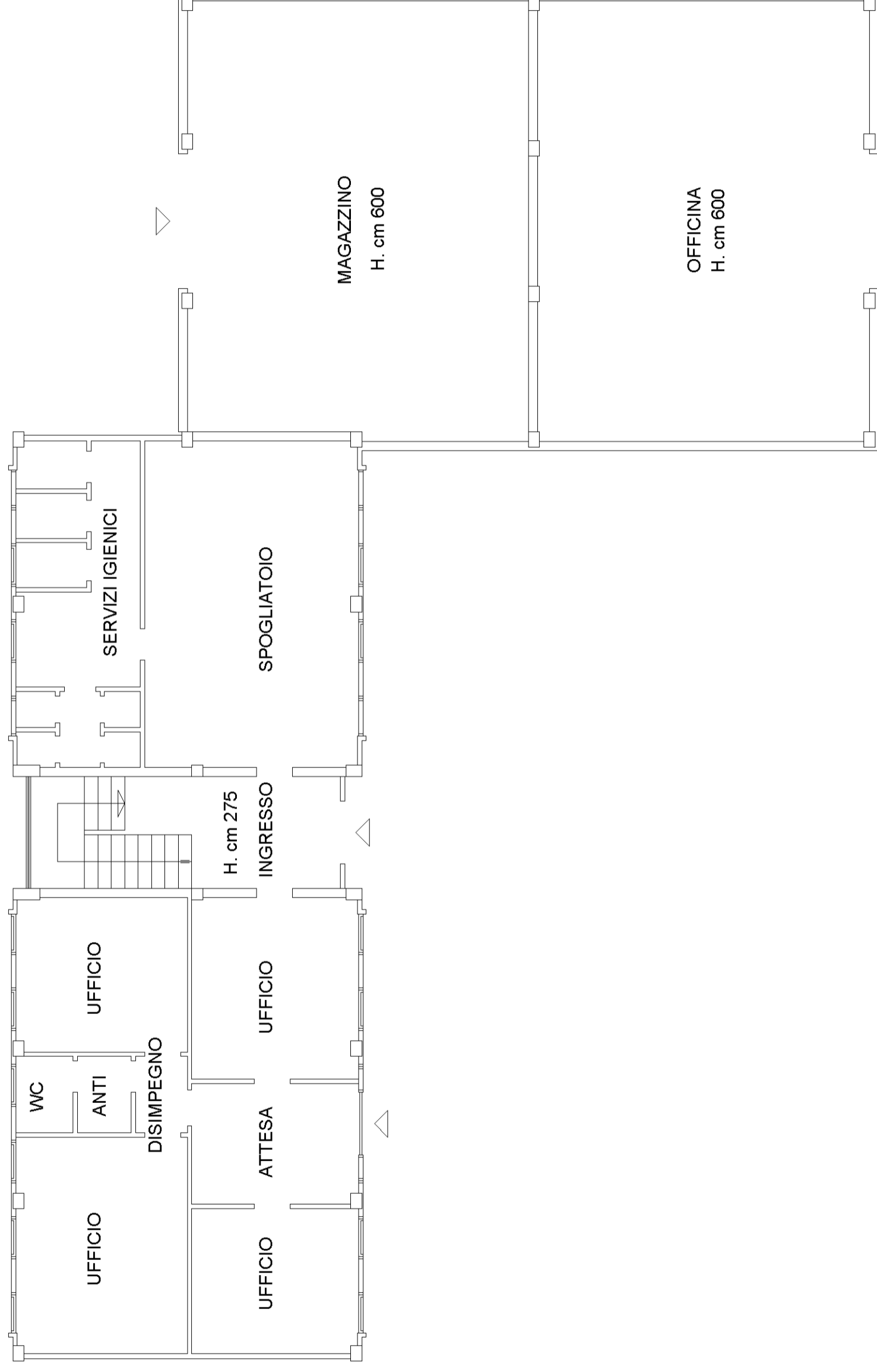

Dichiarazione protocollo n. del

Comune di Macomer
Strada Di Conculas

civ. SNC

Identificativi Catastali:

Sezione:
Foglio: 48
Particella: 22
Subalterno: 5

Compilata da:

Manca Cristian
Iscritto all'albo:
Geometri
Prov. Nuoro

N. 1040

EDIFICIO A

UFFICI LABORATORIO SERVIZI

PIANO PRIMO

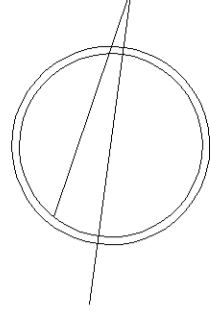
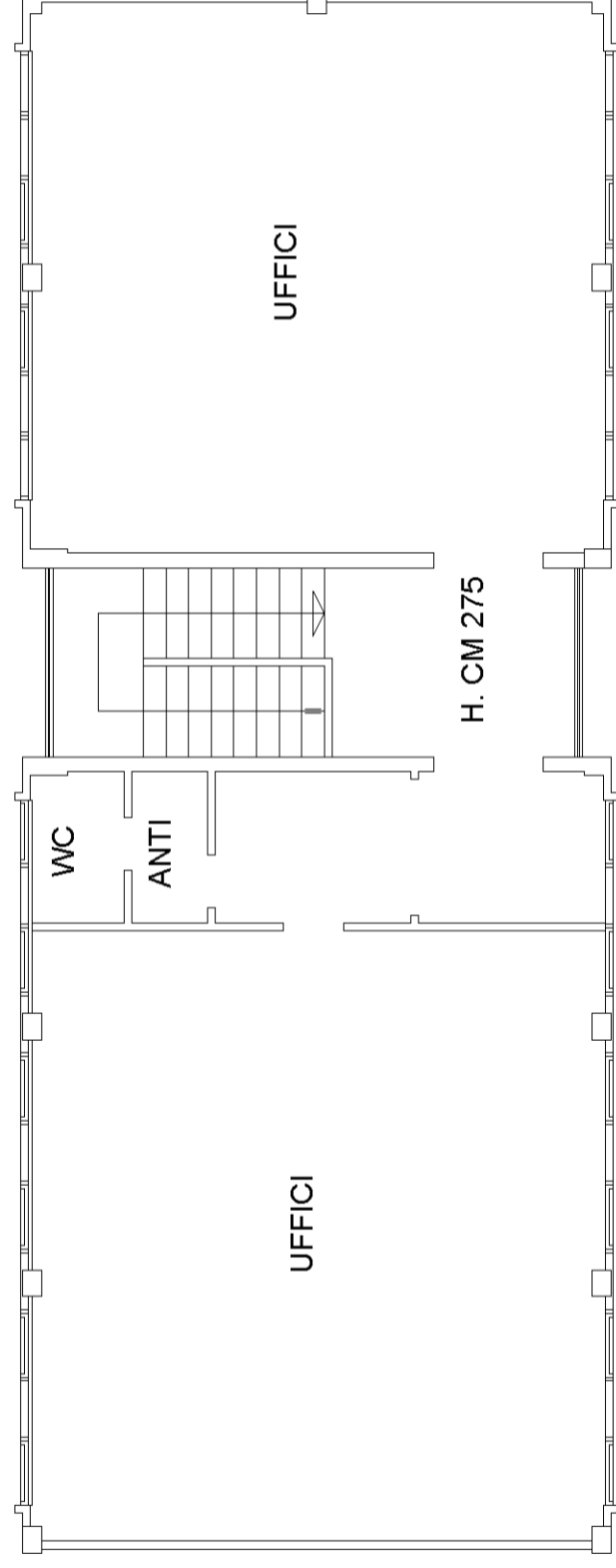

Agenzia delle Entrate
CATASTO FABBRICATI
Ufficio Provinciale di
Nuoro

Dichiarazione protocollo n. _____ del _____

Comune di Macomer

Strada Di Conculas

civ. SNC

Identificativi Catastali:

Sezione:

Foglio: 48

Particella: 22

Subalterno: 5

Compilata da:

Manca Cristian

Iscritto all'albo:
Geometri

Prov. Nuoro

N. 1040

Planimetria

Scheda n. 3

Scala 1:100

EDIFICIO B

CONTROLLO PESA

PIANO TERRA

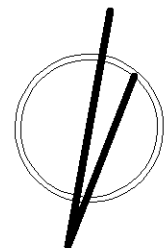
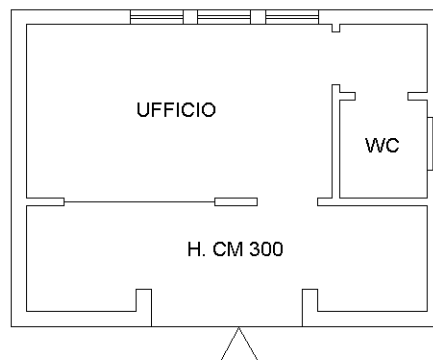

Agenzia delle Entrate
CATASTO FABBRICATI
Ufficio Provinciale di
Nuoro

Dichiarazione protocollo n. _____ del _____

Comune di Macomer

Strada Di Conculas

civ. SNC

Identificativi Catastali:

Sezione:

Foglio: 48

Particella: 22

Subalterno: 5

Compilata da:
Manca Cristian

Iscritto all'albo:
Geometri

Prov. Nuoro

N. 1040

Planimetria

Scheda n. 4

Scala 1:100

EDIFICIO C
CABINA ELETTRICA

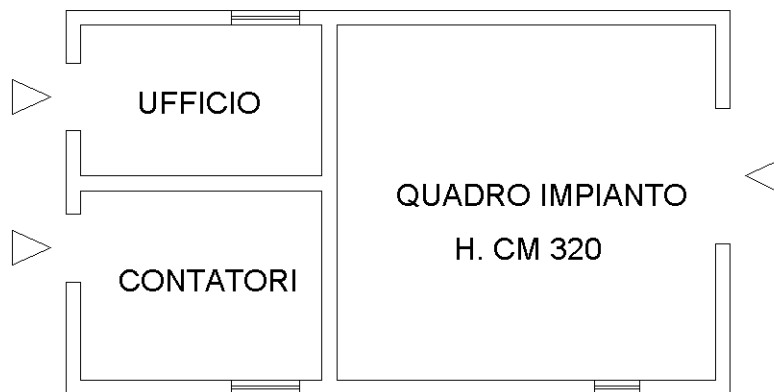

PIANO TERRA

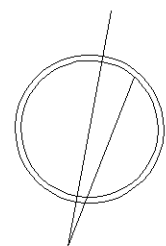

Agenzia delle Entrate
CATASTO FABBRICATI
Ufficio Provinciale di
Nuoro

Dichiarazione protocollo n.

del

Comune di Macomer

Strada Di Conculas

civ. SNC

Identificativi Catastali:

Sezione:

Foglio: 48

Particella: 22

Subalterno: 5

Compilata da:
Manca Cristian

Iscritto all'albo:
Geometri

Prov. Nuoro

N. 1040

Planimetria

Scheda n. 5

Scala 1:200

EDIFICIO D

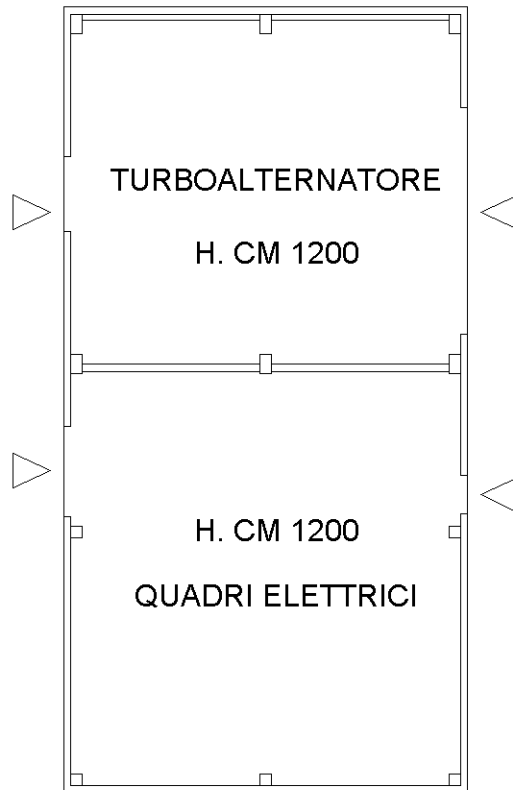

PIANO TERRA

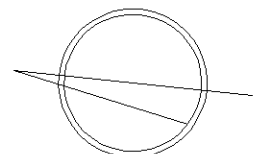

Agenzia delle Entrate
CATASTO FABBRICATI
Ufficio Provinciale di
Nuoro

Dichiarazione protocollo n. _____ del _____

Comune di Macomer

Strada Di Conculas

civ. SNC

Identificativi Catastali:

Sezione:

Foglio: 48

Particella: 22

Subalterno: 5

Compilata da:
Manca Cristian

Iscritto all'albo:
Geometri

Prov. Nuoro

N. 1040

Planimetria

Scheda n. 6

Scala 1:100

EDIFICIO E



PIANO TERRA

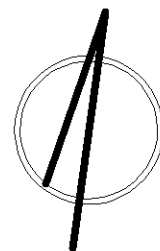

Dichiarazione protocollo n. del

Comune di Macomer
Strada Di Conculas

civ. SNC

Identificativi Catastali:

Sezione:
Foglio: 48
Particella: 22
Subalterno: 5

Compilata da:

Manca Cristian
Iscritto all'albo:
Geometri

Prov. Nuoro N. 1040

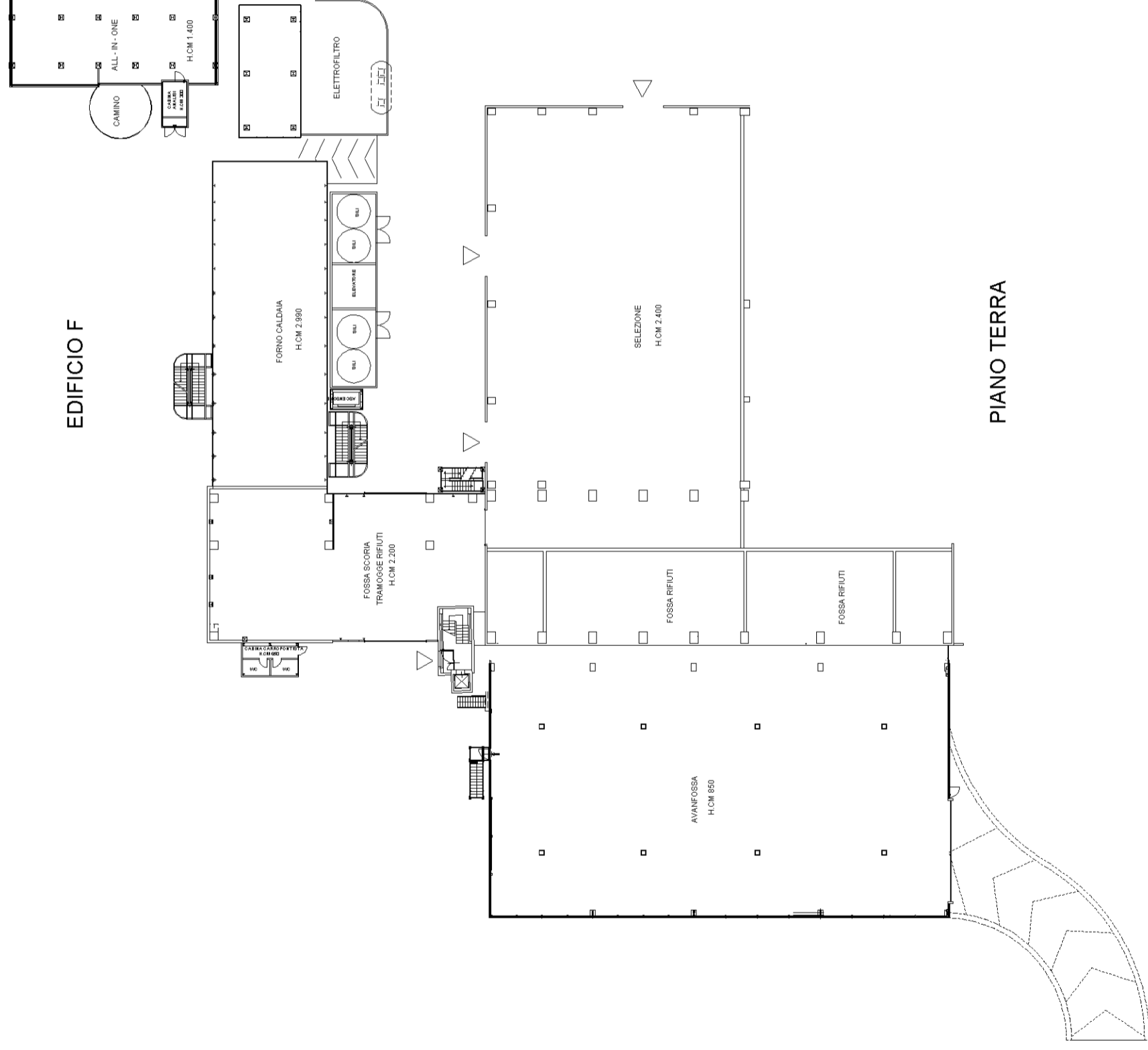

Dichiarazione protocollo n.
Comune di Macomer
Strada Di Conculas

del
civ. SNC

Identificativi Catastali:
Sezione:
Foglio: 48
Particella: 22
Subalterno: 5

Compilata da:
Manca Cristian
Iscritto all'albo:
Geometri
Prov. Nuoro N. 1040

EDIFICIO G

CAPANNONE COMPOSTAGGIO H. CM 800

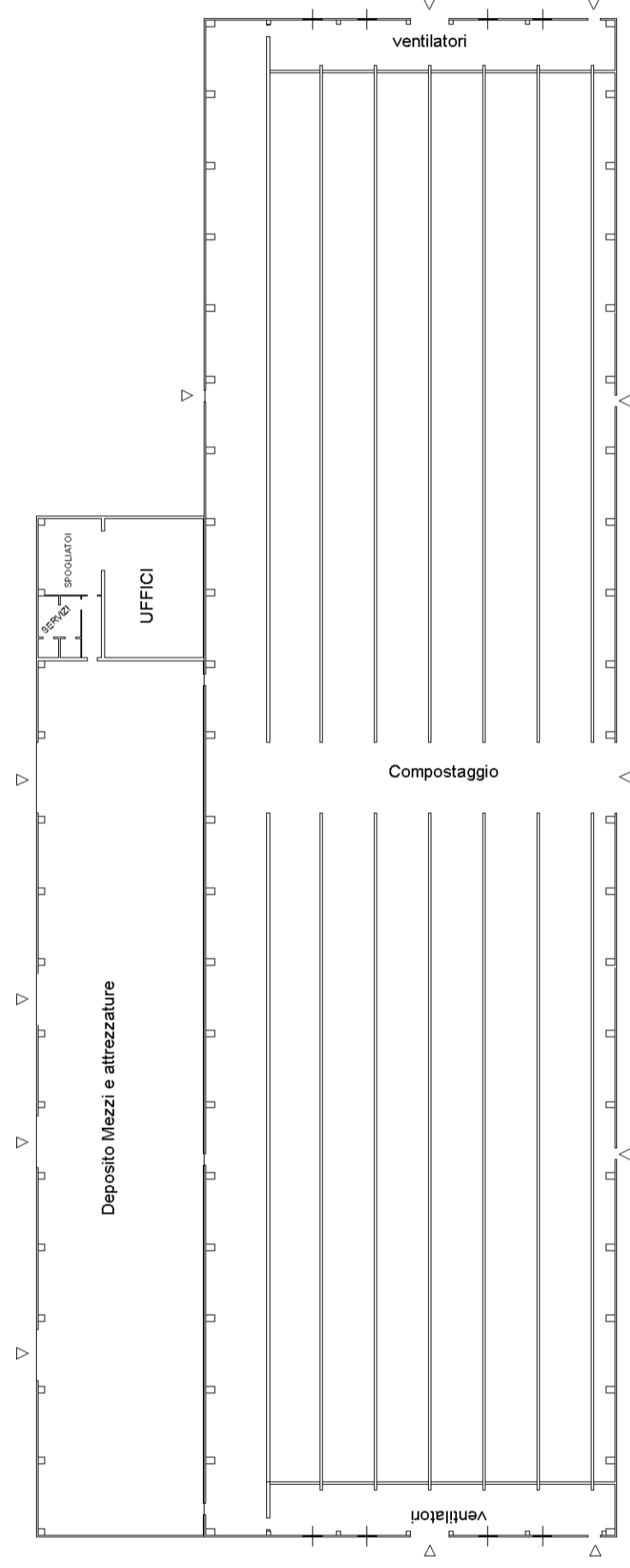

PIANO TERRA

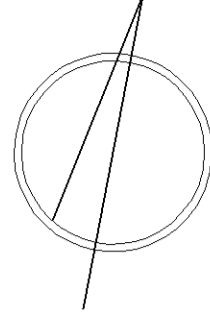

Agenzia delle Entrate
CATASTO FABBRICATI
Ufficio provinciale di
Nuoro

Planimetria

Scheda n. 9 Scala 1: 400

Dichiarazione protocollo n. _____ del _____
Comune di Macomer
Strada Di Conculas

civ. SNC

Identificativi Catastali:
Sezione: _____
Foglio: 48
Particella: 22
Subalterno: 5

Compilata da:
Manca Cristian
Iscritto all'albo:
Geometri
Prov. Nuoro N. 1040



Agenzia delle Entrate
CATASTO FABBRICATI
Ufficio Provinciale di
Nuoro

Dichiarazione protocollo n.

del

Comune di Macomer

Strada Di Conculas

civ. SNC

Identificativi Catastali:

Sezione:

Foglio: 48

Particella: 22

Subalterno: 5

Compilata da:
Manca Cristian

Iscritto all'albo:
Geometri

Prov. Nuoro

N. 1040

Planimetria

Scheda n. 10

Scala 1:100

LOCALE I

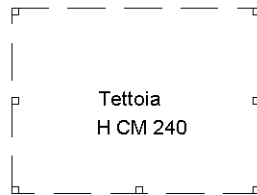

PIANO TERRA

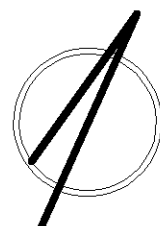

Agenzia delle Entrate
CATASTO FABBRICATI
Ufficio Provinciale di
Nuoro

Dichiarazione protocollo n.

del

Comune di Macomer

Strada Di Conculas

civ. SNC

Identificativi Catastali:

Sezione:

Foglio: 48

Particella: 22

Subalterno: 5

Compilata da:
Manca Cristian

Iscritto all'albo:
Geometri

Prov. Nuoro

N. 1040

Planimetria

Scheda n. 11

Scala 1:100

LOCALE L

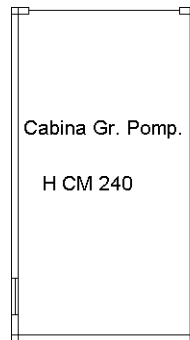

PIANO TERRA

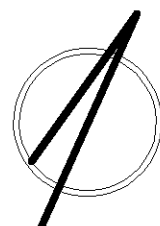

Agenzia delle Entrate
CATASTO FABBRICATI
Ufficio Provinciale di
Nuoro

Dichiarazione protocollo n. _____ del _____

Comune di Macomer

Strada Di Conculas

civ. SNC

Identificativi Catastali:

Sezione:

Foglio: 48

Particella: 22

Subalterno: 5

Compilata da:
Manca Cristian

Iscritto all'albo:
Geometri

Prov. Nuoro

N. 1040

Planimetria

Scheda n. 12

Scala 1:100

EDIFICIO M

UFFICI DIREZIONALI

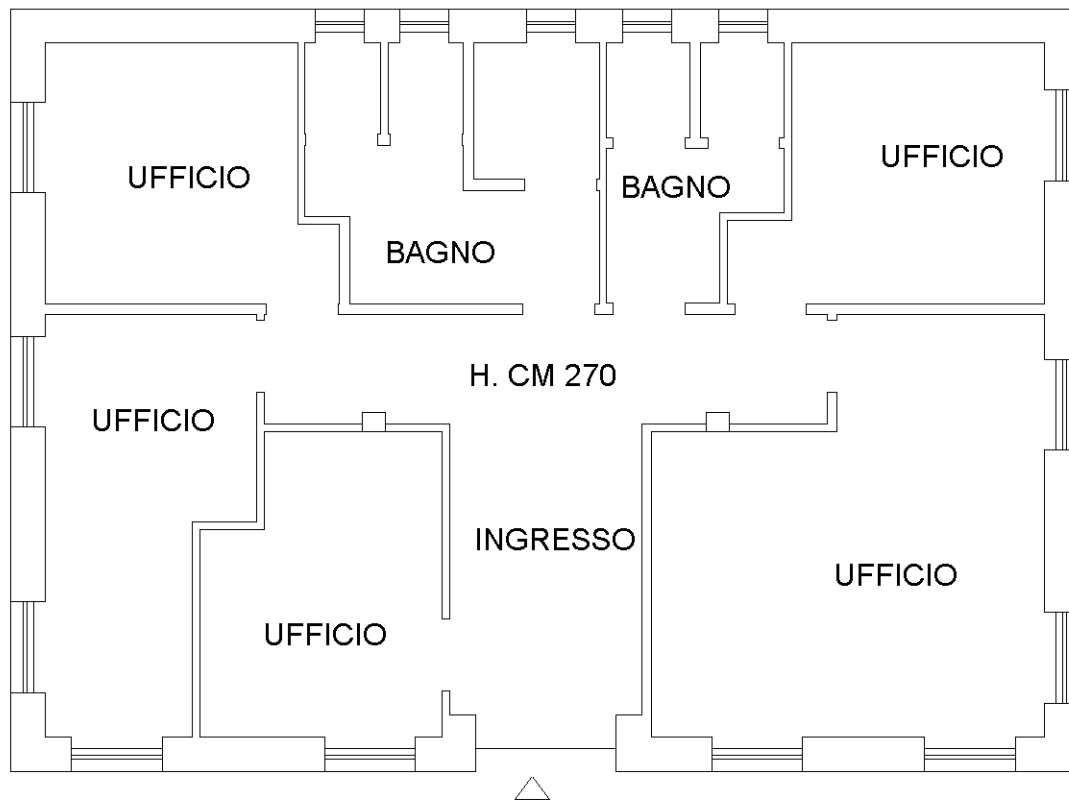

PIANO TERRA

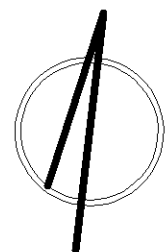

Agenzia delle Entrate
CATASTO FABBRICATI
Ufficio Provinciale di
Nuoro

Dichiarazione protocollo n. _____ del _____

Comune di Macomer

Strada Di Conculas

civ. SNC

Identificativi Catastali:

Sezione:

Foglio: 48

Particella: 22

Subalterno: 5

Compilata da:
Manca Cristian

Iscritto all'albo:
Geometri

Prov. Nuoro

N. 1040

Planimetria

Scheda n. 13

Scala 1:100

EDIFICIO N

LOCALE SPOGLIATOI

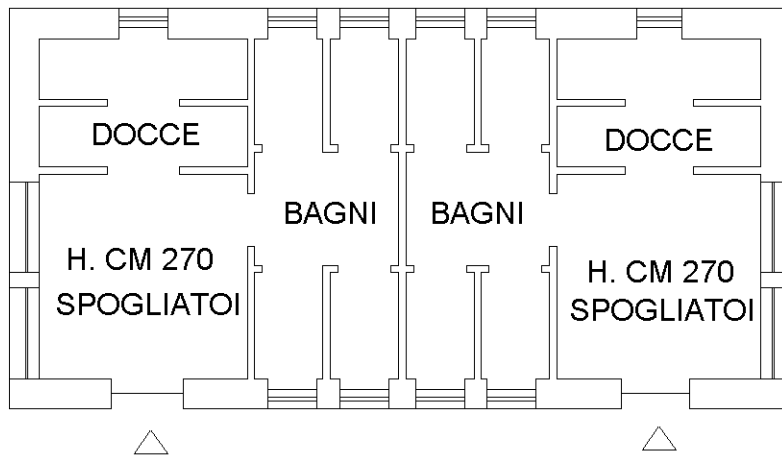

PIANO TERRA

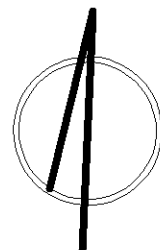

Dichiarazione protocollo n. del

Comune di Macomer

Strada Di Conculas

civ. SNC

Identificativi Catastali:

Sezione:

Foglio: 48

Particella: 22

Subalterno: 5

Compilata da:

Manca Cristian

Iscritto all'albo:

Geometri

Prov. Nuoro

N. 1040

EDIFICIO O

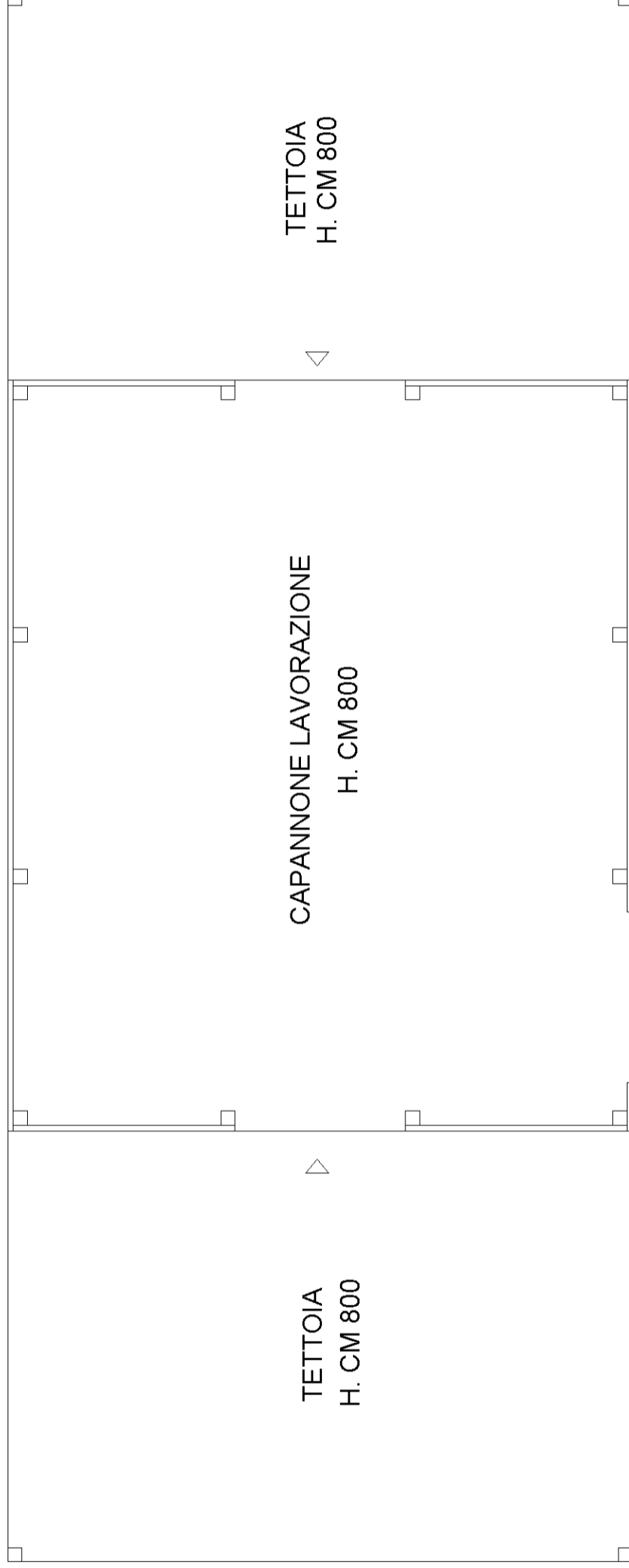

PIANO TERRA

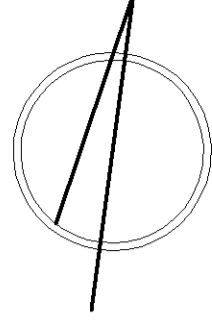

Agenzia delle Entrate
CATASTO FABBRICATI
Ufficio Provinciale di
Nuoro

Dichiarazione protocollo n. _____ del _____

Comune di Macomer

Strada Di Conculas

civ. SNC

Identificativi Catastali:

Sezione:

Foglio: 48

Particella: 22

Subalterno: 5

Compilata da:
Manca Cristian

Iscritto all'albo:
Geometri

Prov. Nuoro

N. 1040

Planimetria

Scheda n. 15

Scala 1:500

EDIFICIO P

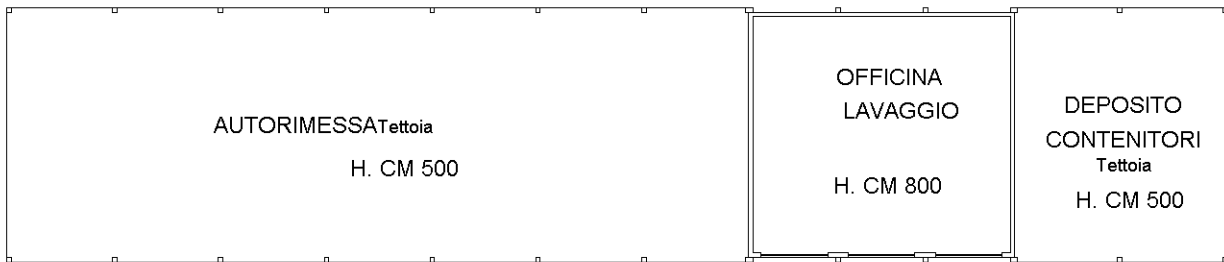

PIANO TERRA

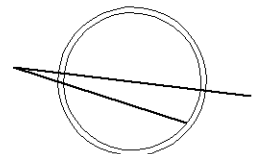

Dichiarazione protocollo n. _____ del _____

Comune di Macomer
Strada Di Conculas

civ. SNC

Identificativi Catastali:

Sezione: _____
Foglio: 48
Particella: 22
Subalterno: 5

Compilata da:

Manca Cristian
Iscritto all'albo:
Geometri
Prov. Nuoro N. 1040

EDIFICIO Q

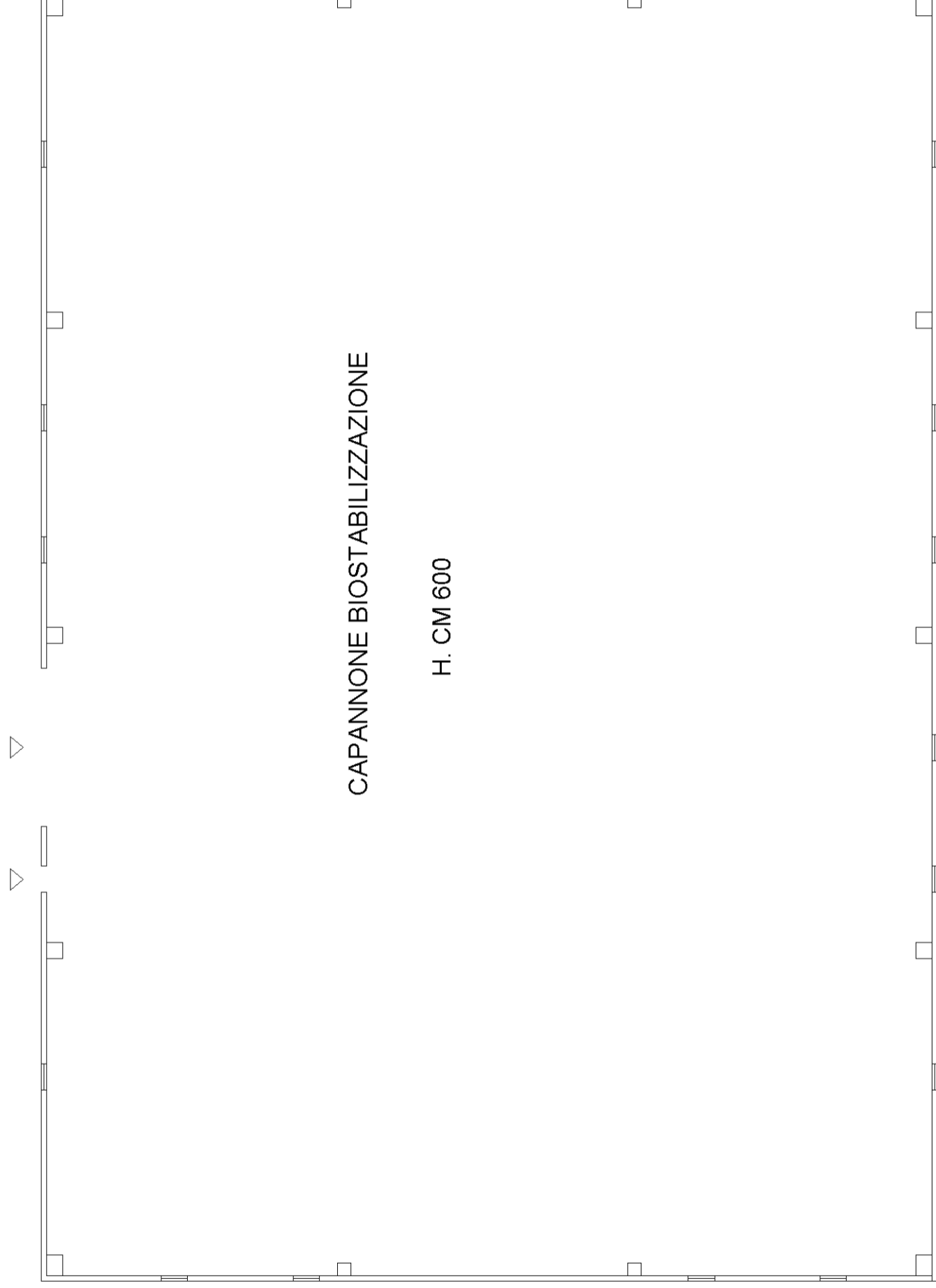

PIANO TERRA

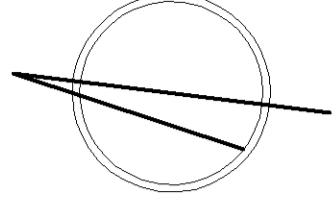

Dichiarazione protocollo n. _____ del _____

Comune di Macomer

Strada Di Conculas

civ. SNC

Identificativi Catastali:

Sezione:

Foglio: 48

Particella: 22

Subalterno: 5

Compilata da:

Manca Cristian

Iscritto all'albo:

Geometri

Prov. Nuoro

N. 1040

EDIFICIO R

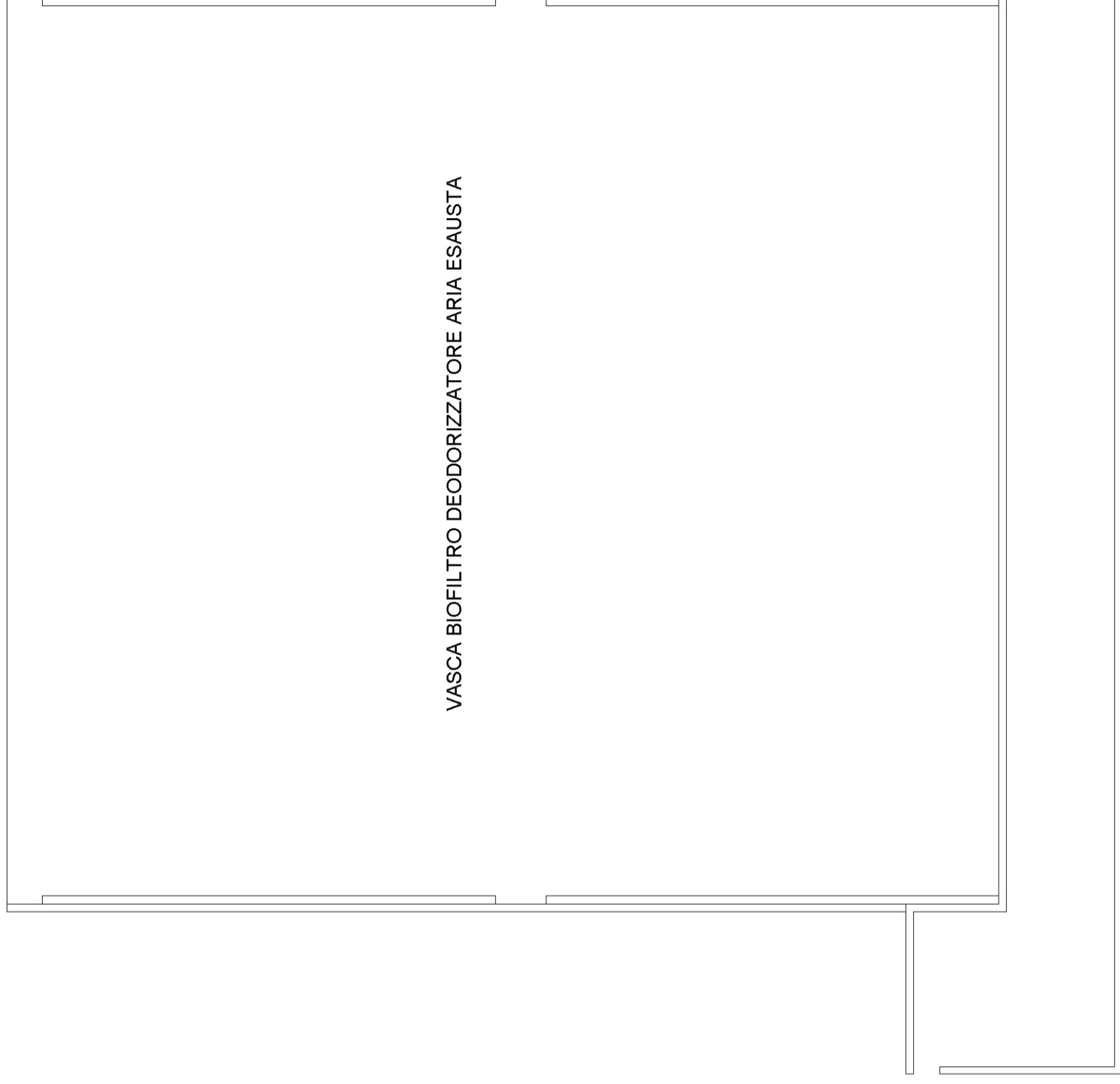

VASCA BIOFILTRO DEODORIZZATORE ARIA ESAUSTA

PIANO TERRA

Agenzia delle Entrate
CATASTO FABBRICATI
Ufficio Provinciale di
Nuoro

Dichiarazione protocollo n. _____ del _____

Comune di Macomer

Strada Di Conculas

civ. SNC

Identificativi Catastali:

Sezione:

Foglio: 48

Particella: 22

Subalterno: 5

Compilata da:

Manca Cristian

Iscritto all'albo:
Geometri

Prov. Nuoro

N. 1040

Planimetria

Scheda n. 18

Scala 1:100

LOCALE U

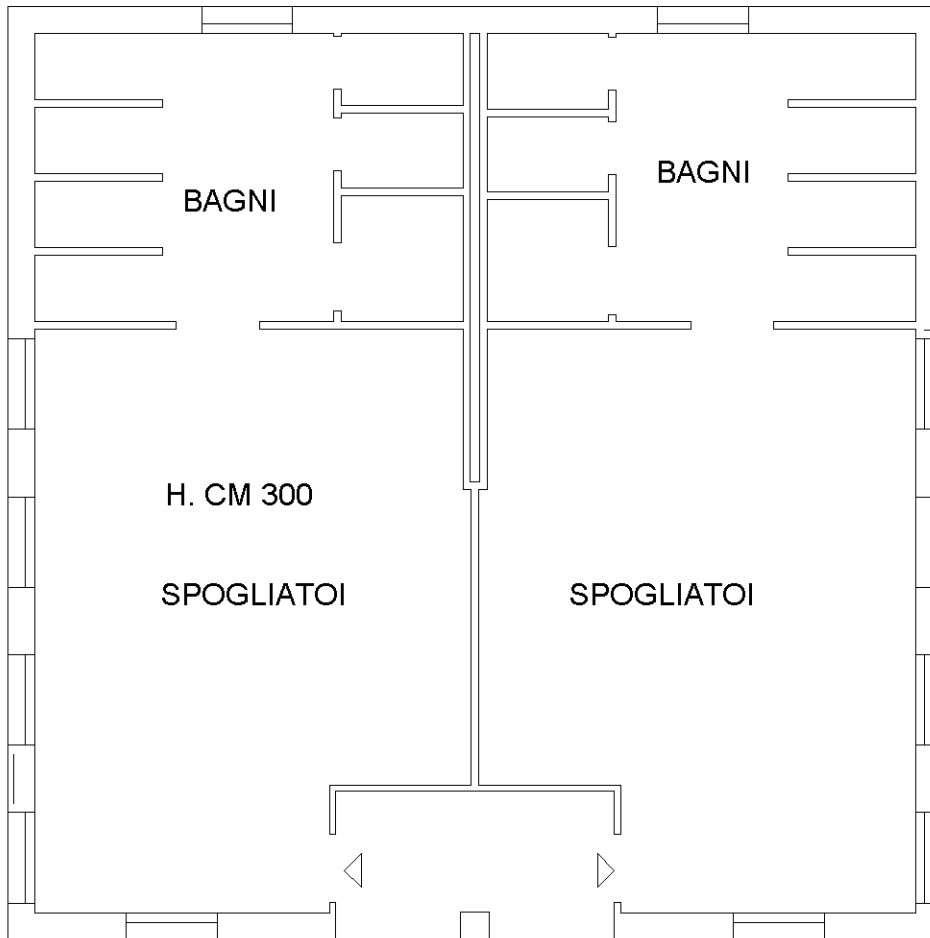

PIANO TERRA

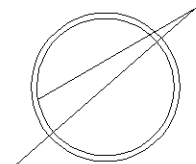

Agenzia delle Entrate
CATASTO FABBRICATI
Ufficio Provinciale di
Nuoro

Dichiarazione protocollo n.	del
Comune di Macomer	
Strada Di Conculas	civ. SNC
Identificativi Catastali: Sezione: Foglio: 48 Particella: 22 Subalterno: 5	Compilata da: Manca Cristian Iscritto all'albo: Geometri Prov. Nuoro N. 1040

Planimetria
Scheda n. 19 Scala 1:100

LOCALE V

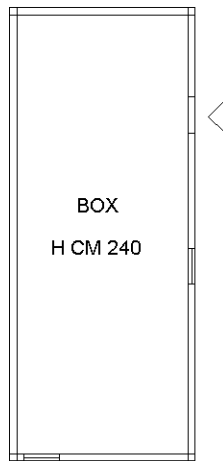

PIANO TERRA

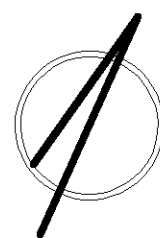

Dichiarazione protocollo n. del
Comune di Macomer civ. SNC
Strada Di Conculas

Identificativi Catastali:
Sezione:
Foglio: 48
Particella: 22
Subalterno: 5

Compilata da:
Manca Cristian
Iscritto all'albo:
Geometri
Prov. Nuoro N. 1040

- A. UFFICI DEPOSITO
- B. LOCALE UFFICIO PESA
- C. CABINA ELETTRICA
- D. TURBO ALTERNATORE E QUADRI ELETTRICI
- E. CABINA ELETTRICA SECONDARIA
- F. LINEE INCENERIMENTO RIFIUTI
- G. COMPOSTAGGIO
- H. SALA CONTROLLO E SERVIZI VARI
- L. TETTOIA
- M. CABINA GRUPPO POMPE
- N. UFFICI DIREZIONALI RACCOLTA
- O. SPOGLIATOIO E SERVIZI
- P. LOCALE IMBALLAGGIO RIFIUTI
- Q. OFFICINA AUTORIMESSA
- R. CAPANNONE BIOTABILIZZAZIONE BIOFILTRO
DEODORIZZATORE ARIA ESAUSTA
- S. STRUMENTI
- T. PIAZZALI
- U. SPOGLIATOIO
- V. BOX

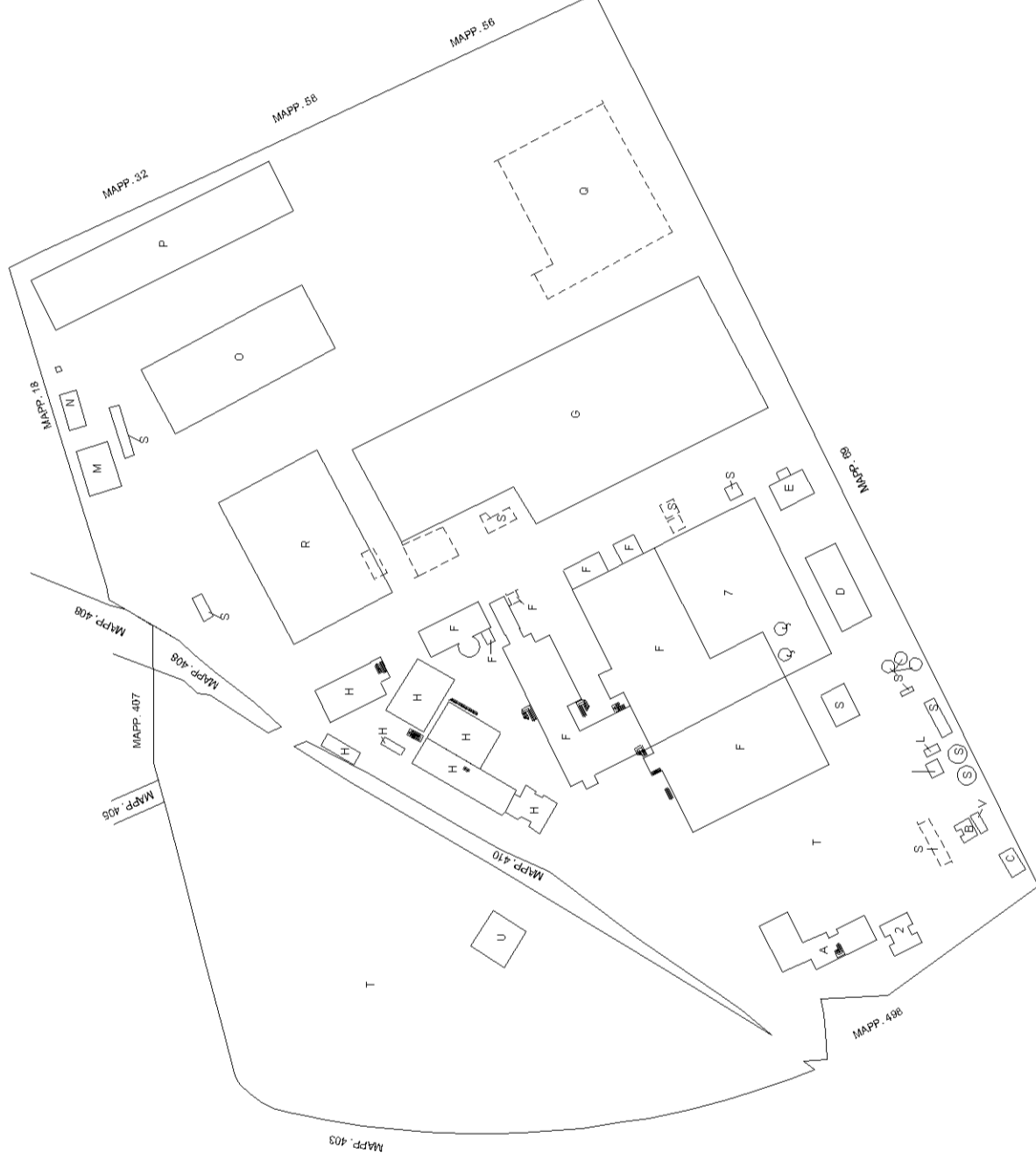

PIANO TERRA

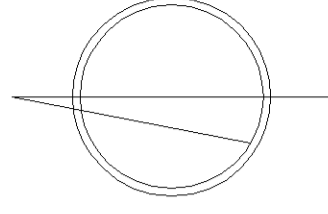

Agenzia delle Entrate
CATASTO FABBRICATI
Ufficio Provinciale di
Nuoro

Dichiarazione protocollo n. _____ del _____

Comune di Macomer

Strada Di Conculas

civ. SNC

Identificativi Catastali:

Sezione:

Foglio: 48

Particella: 22

Subalterno: 6

Compilata da:

Manca Cristian

Iscritto all'albo:
Geometri

Prov. Nuoro

N. 1040

Planimetria

Scheda n. 1

Scala 1:100

CABINA ELETTRICA

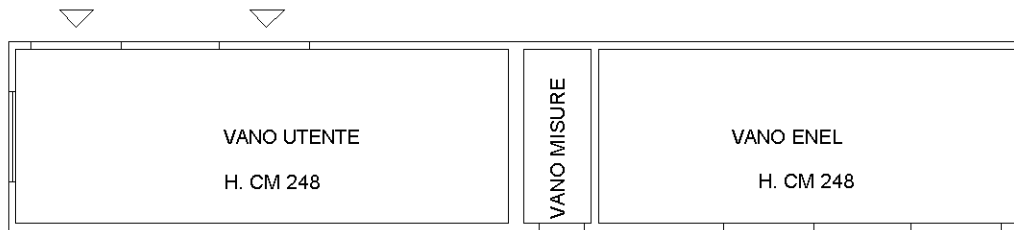

PIANO TERRA

