Tossilo S.p.A.

Posizione dei punti di campionamento terreni

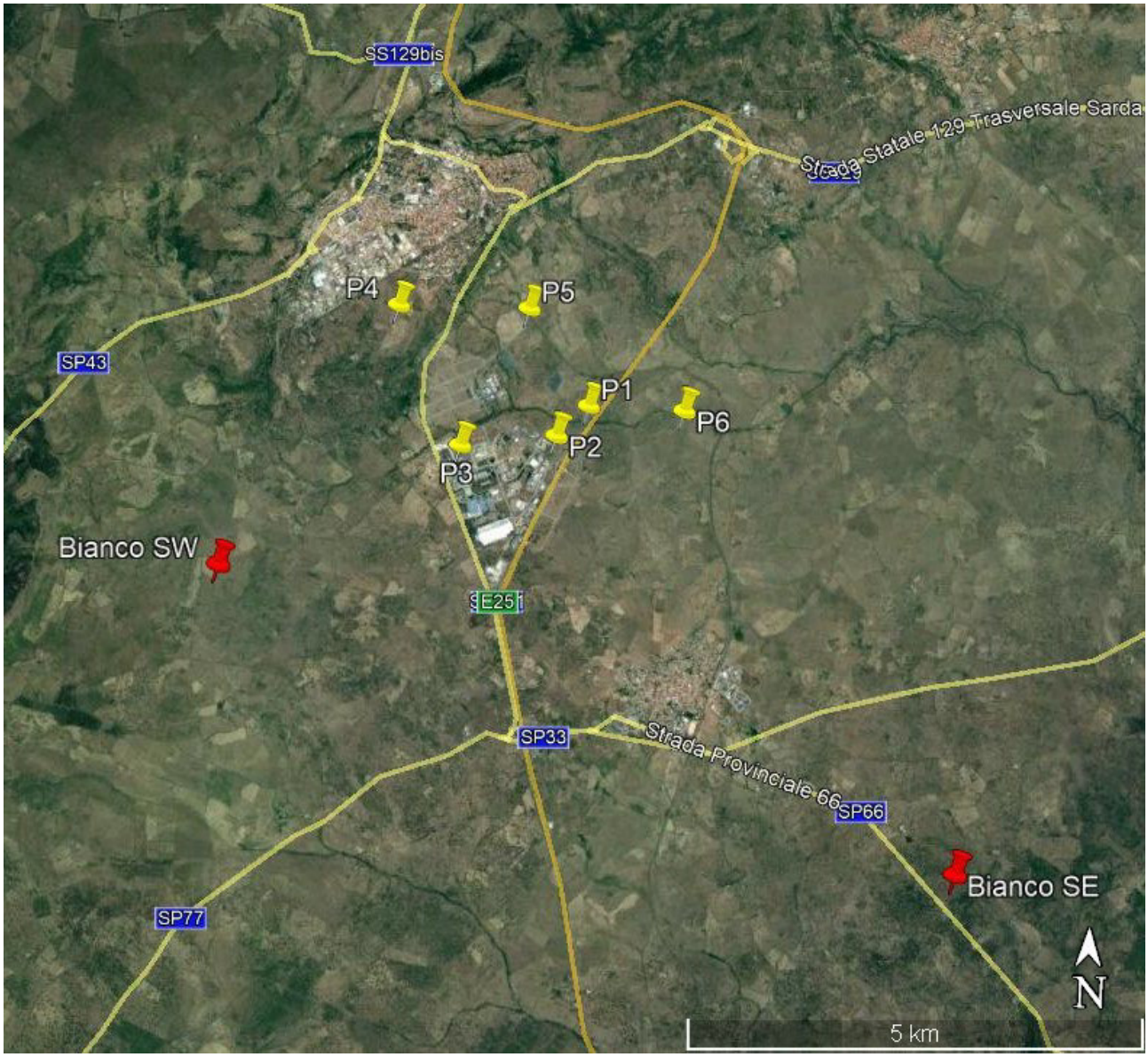

Coordinate dei punti di prelievo

Postazione	Latitudine N	Longitudine E
Punto 1	4454632.156	482218.176
Punto 2	4454265.495	481862.942
Punto 3	4454148.603	480792.219
Punto 4	4455701.289	480078.041
Punto 5	4455706.786	481538.044
Punto 6	4454611.289	483286.121
Bianco SW	4452740.654	478129.890
Bianco SE	4449591.863	486324.925

MASSIMO PITZOLU
13.12.2024
13:31:48
GMT+02:00

Firmato digitalmente da

Antonio Pudda

O = Ordine degli Ingegneri della Provincia di Cagliari/458800927
C = IT

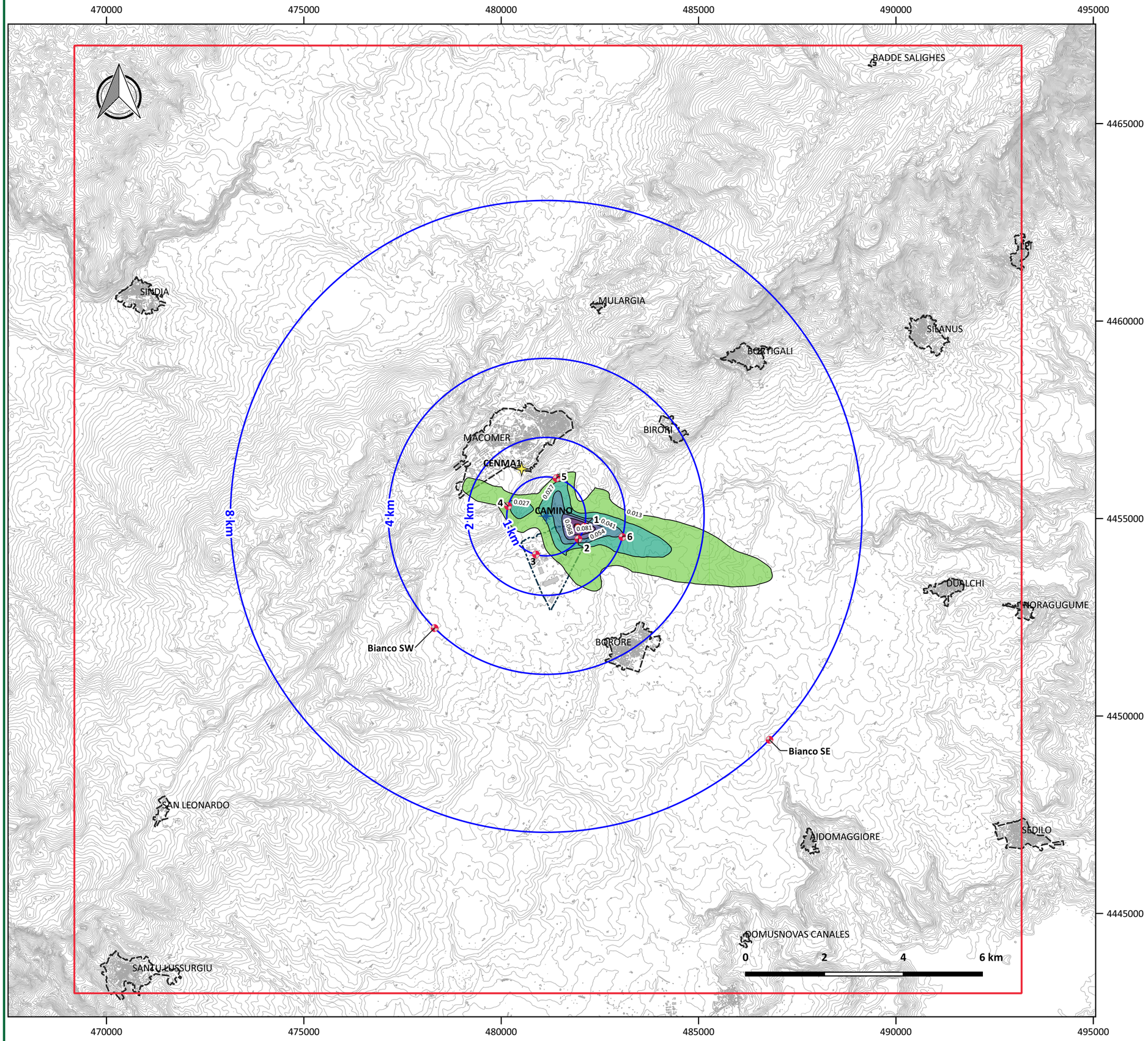

DEPOSIZIONE TOTALE
(SECCA+UMIDA)
VALORI MEDI ANNUI

Inquinante: PM10

Deposizione al suolo
[ng/m2/s]

- <0.0135
- 0.0270 - 0.0135
- 0.0405 - 0.0270
- 0.0540 - 0.0405
- 0.0675 - 0.0540
- 0.0810 - 0.0675

Legenda

- Punti monitoraggio terreni
- Punto di massimo
- CENMA1
- CAMINO
- Area Industriale
- Dominio
- Centri Urbani

Studio di dispersione in atmosfera dei contaminanti
REALIZZAZIONE DI UNA NUOVA LINEA DI TERMOVALORIZZAZIONE DA 30 MWT PRESSO IL SISTEMA DI TRATTAMENTO RIFIUTI DI MACOMER/TOSSILO

DISTRIBUZIONE DEI VALORI DI DEPOSIZIONE TOTALE (SECCA+UMIDA) AL SUOLO DEL PM10 E LOCALIZZAZIONE DEI PUNTI DI MISURA PER IL MONITORAGGIO DEI TERRENI

revisione 0
maggio 2019

Tavola
A

CONSORZIO INTERUNIVERSITARIO NAZIONALE PER L'INGEGNERIA DELLE GEORISORSE
Palazzo Balestri, Corso Vittorio Emanuele II, 244 - 00186 Roma ISO 9001:2008 N.31055/14/S
cinigeo

TOSSILO S.p.A.
Smaltimento e trattamento rifiuti solidi urbani

480000

MACOMER

CENMA1

5

4

1

2

3

6

CAMINO

1 km

2 km

0.013

0.027

0.027

0.041

0.068

0.054

0.081

4455000

0 250 500 750 m

480000

DEPOSIZIONE TOTALE
(SECCA+UMIDA)
VALORI MEDI ANNUI

Inquinante: PM10

Deposizione al suolo
[ng/m2/s]

- <0.0135
- 0.0270 - 0.0135
- 0.0405 - 0.0270
- 0.0540 - 0.0405
- 0.0675 - 0.0540
- 0.0810 - 0.0675

Legenda

- Punti monitoraggio terreni
- Punto di massimo
- CENMA1
- CAMINO
- Area Industriale
- Dominio
- Centri Urbani

Studio di dispersione in atmosfera dei contaminanti
REALIZZAZIONE DI UNA NUOVA LINEA DI TERMOVALORIZZAZIONE DA 30 MWT PRESSO IL SISTEMA DI TRATTAMENTO RIFIUTI DI MACOMER/TOSSILO

PARTICOLARE DELLA DISTRIBUZIONE DEI VALORI DI DEPOSIZIONE TOTALE (SECCA+UMIDA) AL SUOLO DEL PM10 E DELLA LOCALIZZAZIONE DEI PUNTI DI MISURA PER IL MONITORAGGIO DEI TERRENI

Tavola B

revisione 0

maggio 2019

CONSORZIO INTERUNIVERSITARIO NAZIONALE PER L'INGEGNERIA DELLE GEORISORSE
CINIGEO

TOSSILO S.p.A.
Smaltimento e trattamento rifiuti solidi urbani